2° workshop formativo

Ri-Facciamoci Spazio!

INTRODUZIONE ALLA VALUTAZIONE DI IMPATTO SOCIALE

Online su Zoom, 12.11.2024

Rete SpazioComune – valutiamoci per crescere
Bando Speciale 2024 per il sostegno a processi partecipativi

UN PROGETTO DI _____

CON IL SUPPORTO DI _____

COORDINAMENTO TECNICO _____



Comune
di Cesena



FONDAZIONE
RIUSIAMO L'ITALIA®

“Rete SpazioComune – Valutiamoci per crescere”

È un Processo Partecipativo per **costruire insieme alla Rete SpazioComune una proposta di sistema di misurazione e valutazione d’impatto sociale** che verrà poi successivamente implementata e adottata dalla Rete per monitorare il proprio servizio.

Ci confronteremo su cosa significa monitorare e valutare, parleremo di dimensioni, indicatori, strumenti di rilevazione e molto altro.

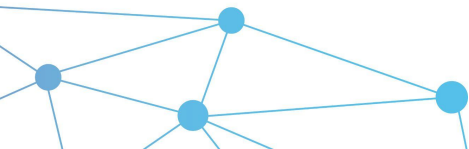

Le tappe fondamentali

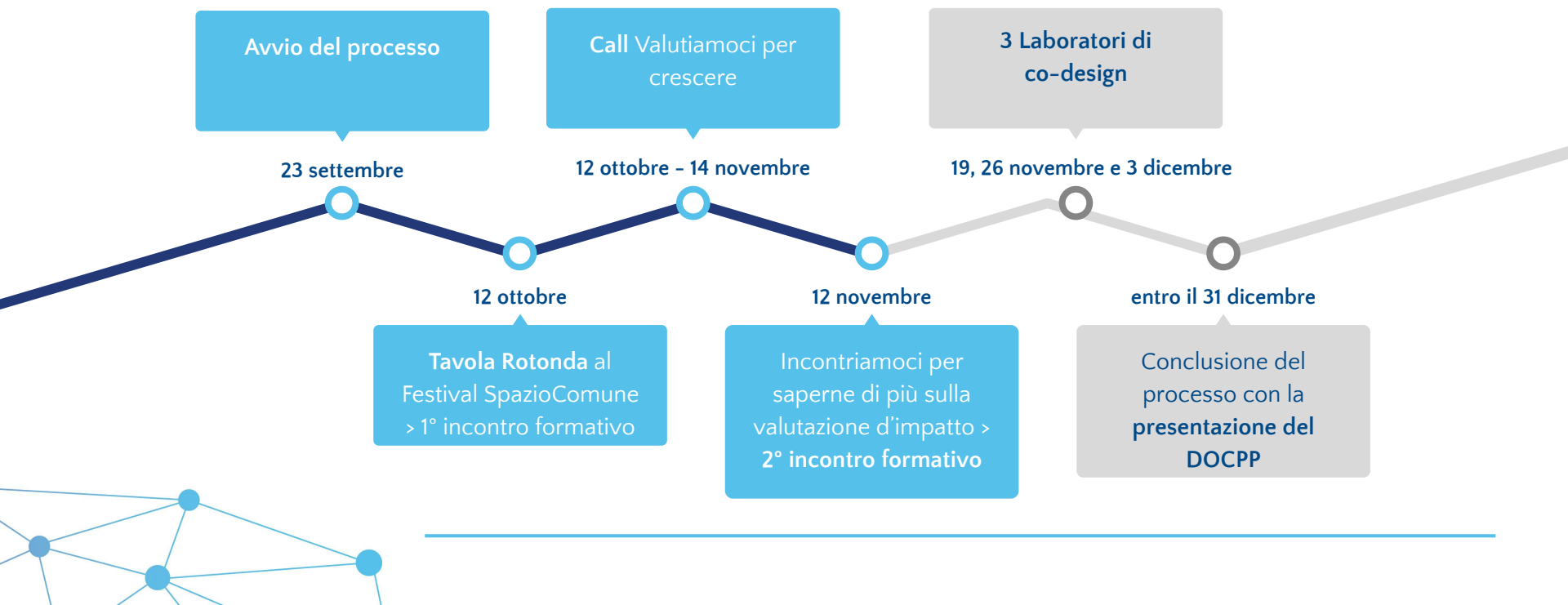



On Srl Impresa sociale
+39 349 360 0518
onimpresasociale.it

FORMATRICE

Giulia Imbrogiano, esperta di Valutazione d'Impatto, Innovazione Comunitaria e Territoriale presso **On! srl Impresa Sociale**.

Dal 2020 è Consultant di On!, in cui si occupa inizialmente di percorsi di formazione sull'innovazione del welfare e di progetti educativi rivolti agli adolescenti.

Oggi accompagna gli enti nella costruzione di strategie di valutazione d'impatto, nella redazione dei Bilanci Sociali e in processi di stakeholder engagement.

Dal 2022 si occupa della Valutazione d'Impatto Sociale dei Patti di Sussidiarietà della Liguria.

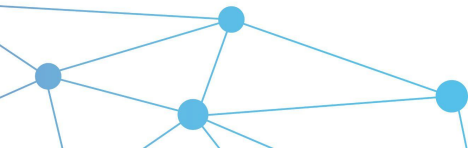

Laboratori di co-design per co-costruire il Sistema di Monitoraggio e Valutazione di Impatto Sociale della Rete SpazioComune.

Sempre dalle 20.30 alle 22.30 - IN PRESENZA

- 1°** **LABORATORIO: La catena del valore: quali attività, obiettivi e impatti?**
Martedì 19 novembre | Centro i Maceri via Cesenatico, 5735 (Macerone)
- 2°** **LABORATORIO: Quali dimensioni, indicatori e strumenti di rilevazione?**
Martedì 26 novembre | Casa dell'Ecologia Integrale via Cervese, 4303 (Villa Calabra)
- 3°** **LABORATORIO: Costruiamo la nostra Valutazione di Impatto Sociale**
Martedì 03 dicembre | Spazio CSI via Pitagora, 215 (Case Castagnoli)

Vuoi partecipare? Iscriviti qui: bit.ly/LABSPAZIOCOMUNE



Call Valutiamoci per crescere

Un'indagine online collaborativa rivolta a tutti i cittadini e le cittadine di Cesena e, in particolare, alle organizzazioni aderenti alla Rete SpazioComune e a tutte le persone che frequentano i relativi spazi pubblici.

L'indagine si chiuderà **giovedì 14 novembre**.

LINK: bit.ly/CALLSPAZIOCOMUNE

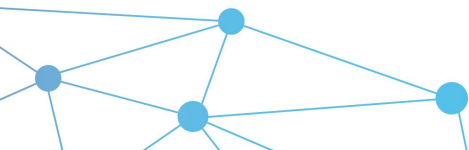

Visita il sito PartecipAzioni

Inquadra il QR code
e **scopri come
partecipare!**



<https://partecipazioni.emr.it/processes/reteSpazioComune>

SPAZIO
COMUNE

RETE SPAZIOCOMUNE

 Cesena (FC)

Costruiamo insieme alla Rete SpazioComune un sistema di valutazione d'impatto "su misur...

[#reteSpazioComune](#)

	DATA DI INIZIO 23/09/2024	DATA DI FINE 31/12/2024
---	------------------------------	----------------------------

CREATO IL
25/09/2024

 1 [SEGUI](#)

Fase attiva:
Avvio del processo

ULTERIORI INFORMAZIONI

Contatti

RESPONSABILE DI PROGETTO

Silvia Canali, Responsabile del Servizio Partecipazione e Patrimonio del Comune di Cesena

canali_s@comune.cesena.fc.it

partecipazione@comune.cesena.fc.it

Tel: 0547-356276

RESPONSABILI COORDINAMENTO DEL PP

Fondazione Riusiamo L'Italia

Irene Buttà butta.irene@gmail.com

Elisa Giagnolini e.giagnolini@gmail.com
