

# Verso il PRT: Province di Reggio Emilia e Modena

1 Febbraio 2024

# Il contesto istituzionale

# Il contesto istituzionale

## Territori provinciali di Reggio Emilia e Modena

### Regione E-R

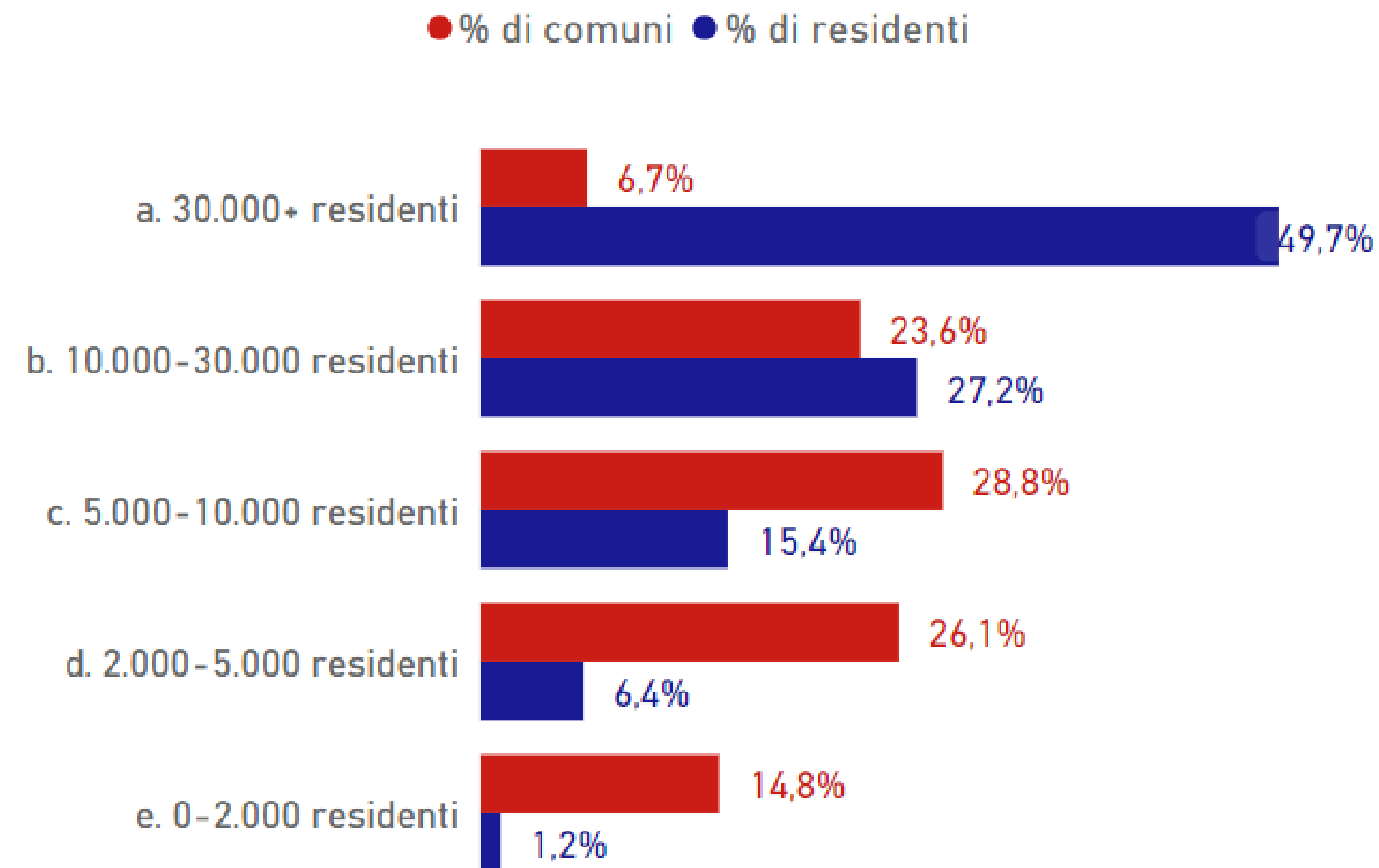

### Prov. RE-MO

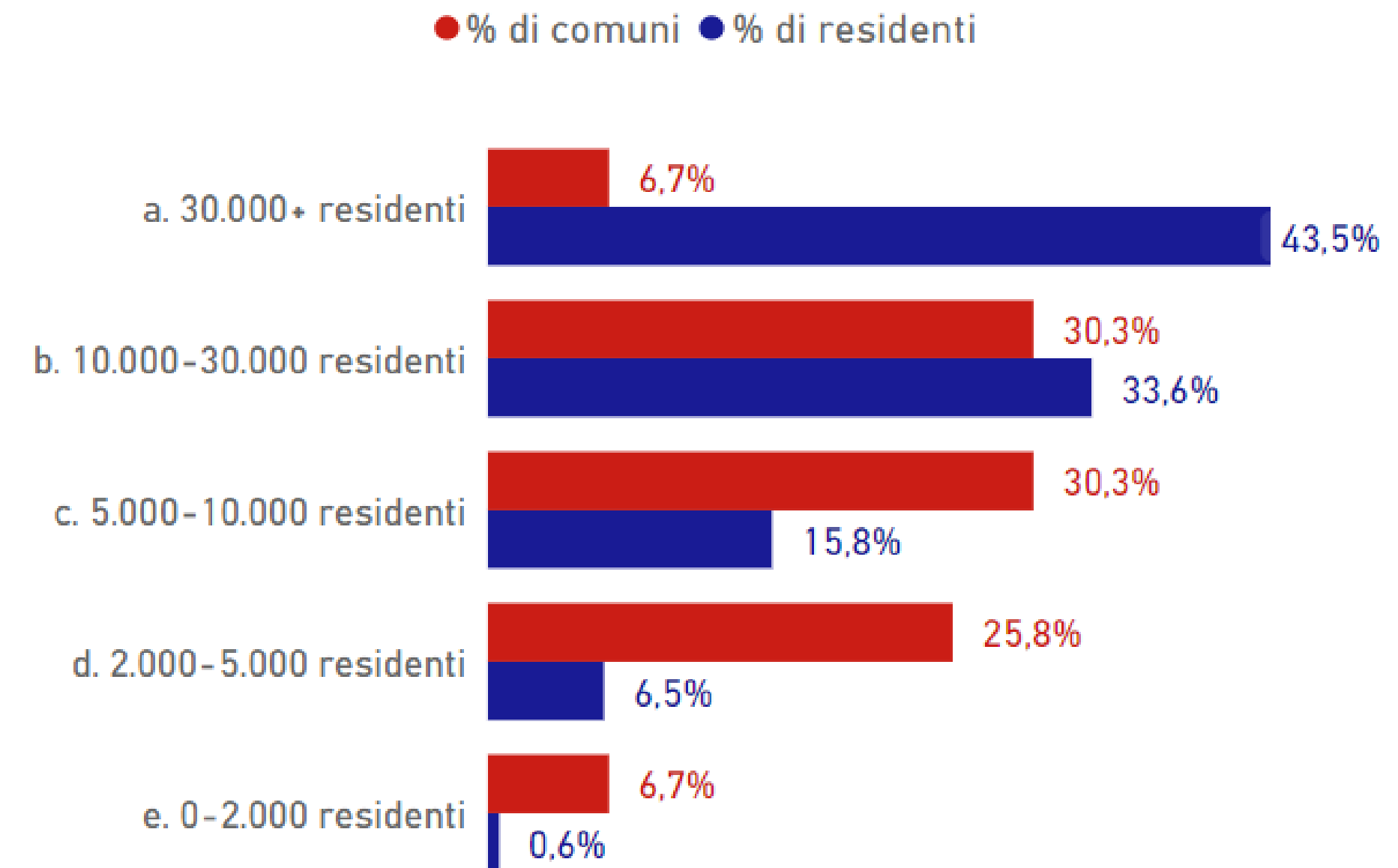

In Provincia di Reggio Emilia e Modena:

- il **32% dei Comuni ha meno di 5mila abitanti** (in ER è il 40%)
- il **23% della popolazione vive in Comuni sotto i 10mila abitanti** (anche in ER è il 23%).

# Il contesto istituzionale

## Territori provinciali di Reggio Emilia e Modena

Piramide dell'età all' 1/1/2023.

Provincia: Modena e Reggio Emilia Comune: Tutti

Fonte: Regione Emilia-Romagna

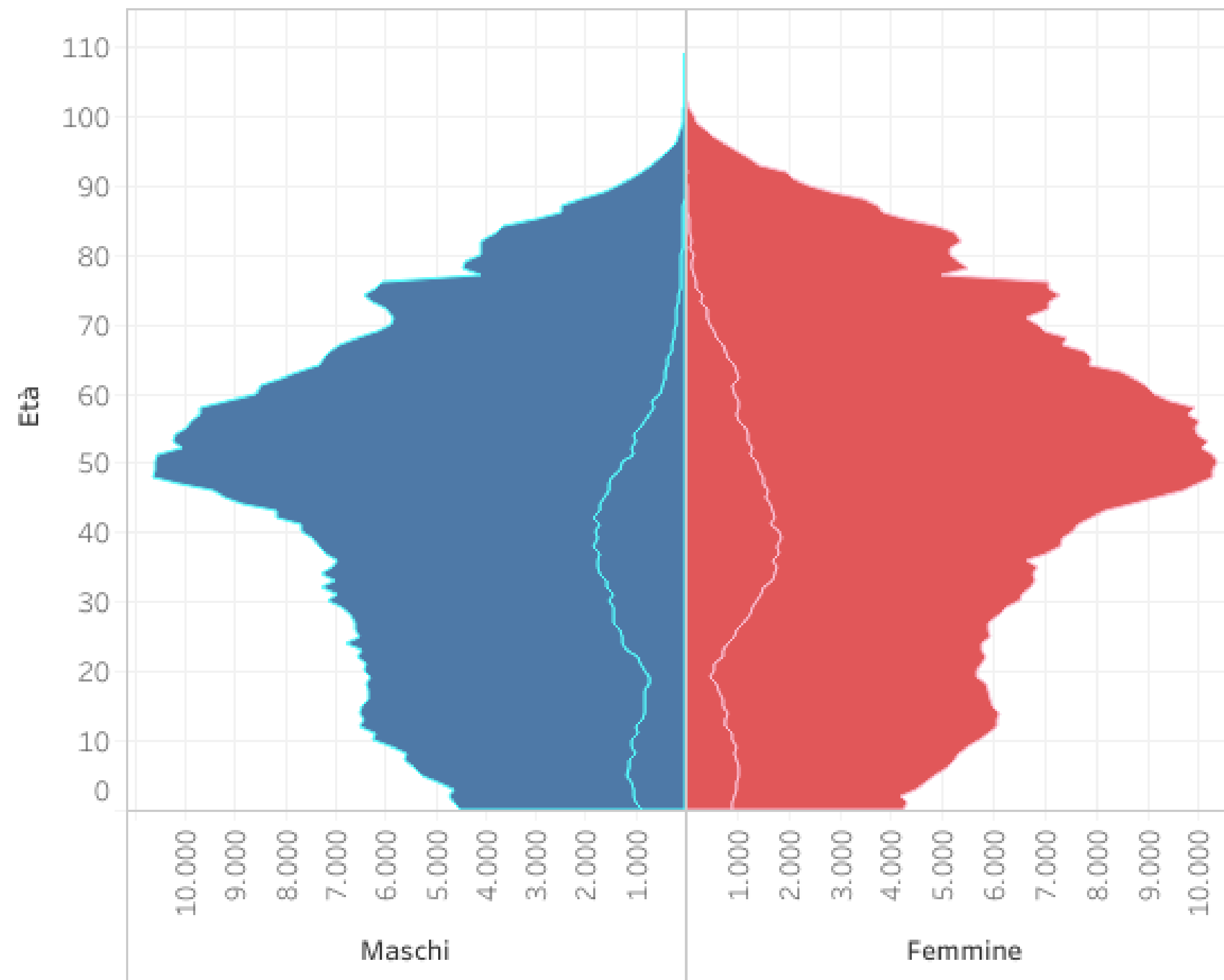

I territori di **Modena e Reggio Emilia** hanno caratteristiche demografiche simili in linea con la regione nel suo complesso. Si evidenzia una **progressiva diminuzione della natalità** e dei **tassi bassi di mortalità per le classi più anziane**, che riguarda soprattutto le donne. Le linee bianche delimitano invece l'andamento della popolazione straniera che cresce in maniera stabile

# Il contesto istituzionale

Territori provinciali di Reggio Emilia e **Modena**

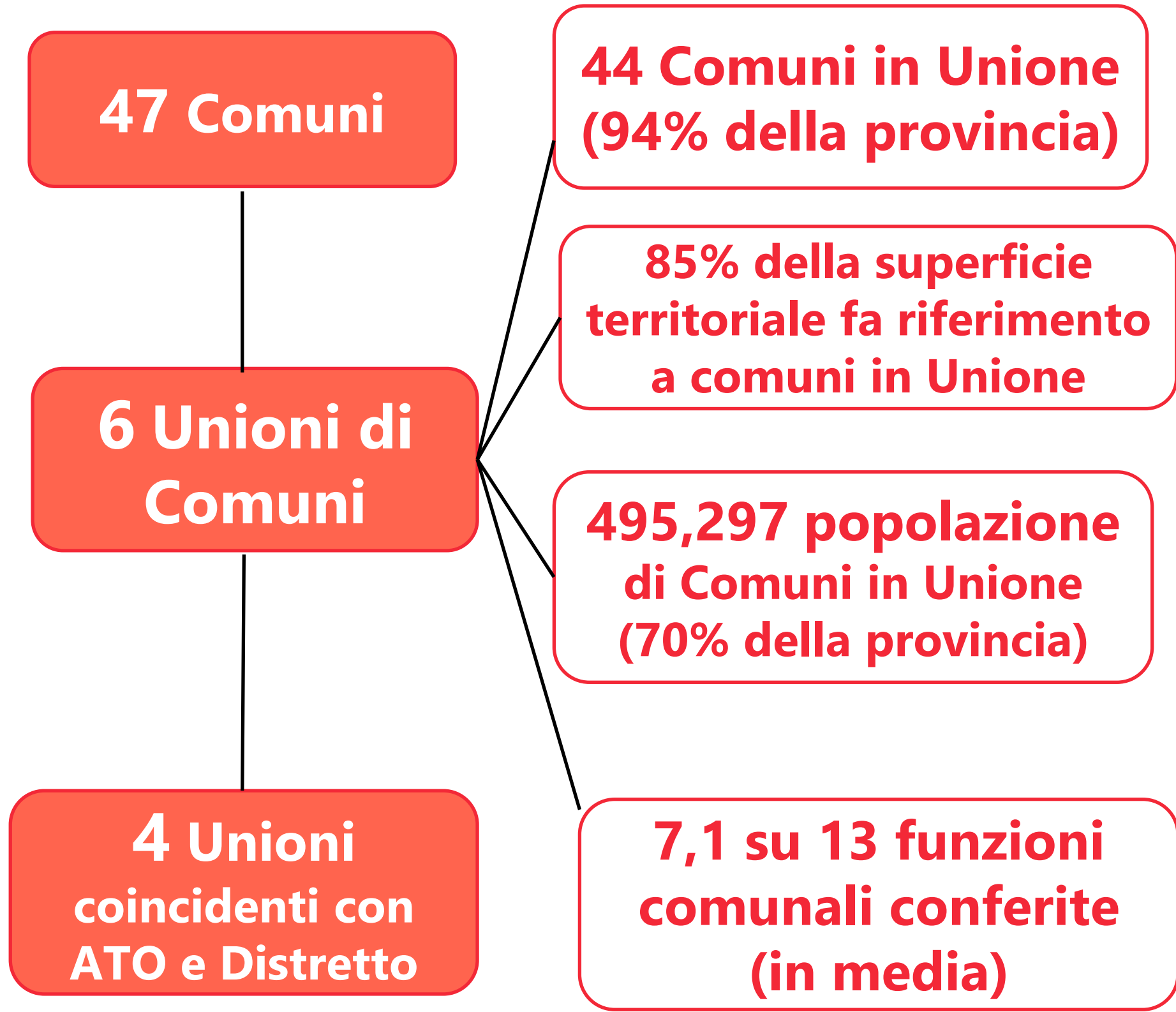
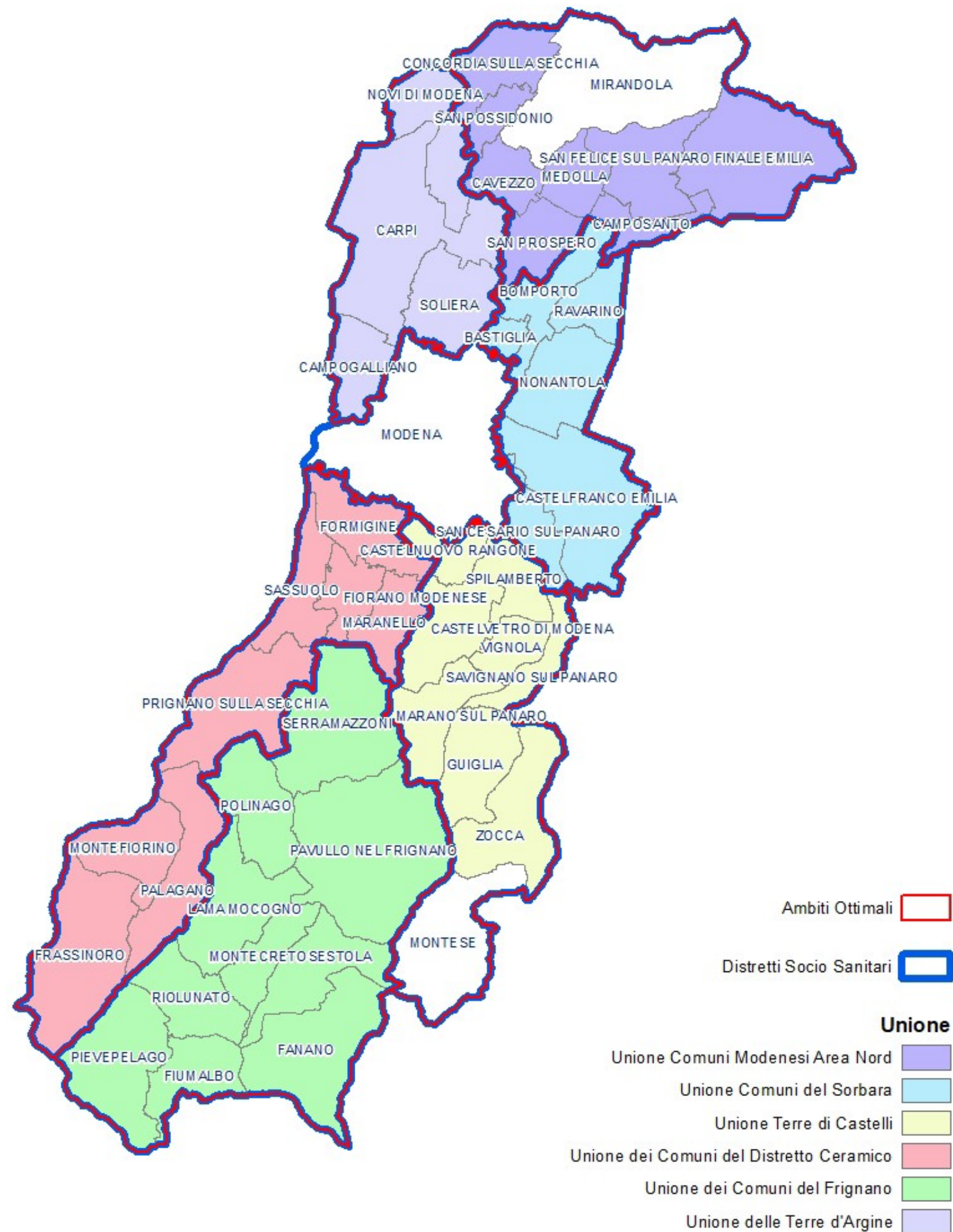

# Il contesto istituzionale

Territori provinciali di **Reggio Emilia** e Modena

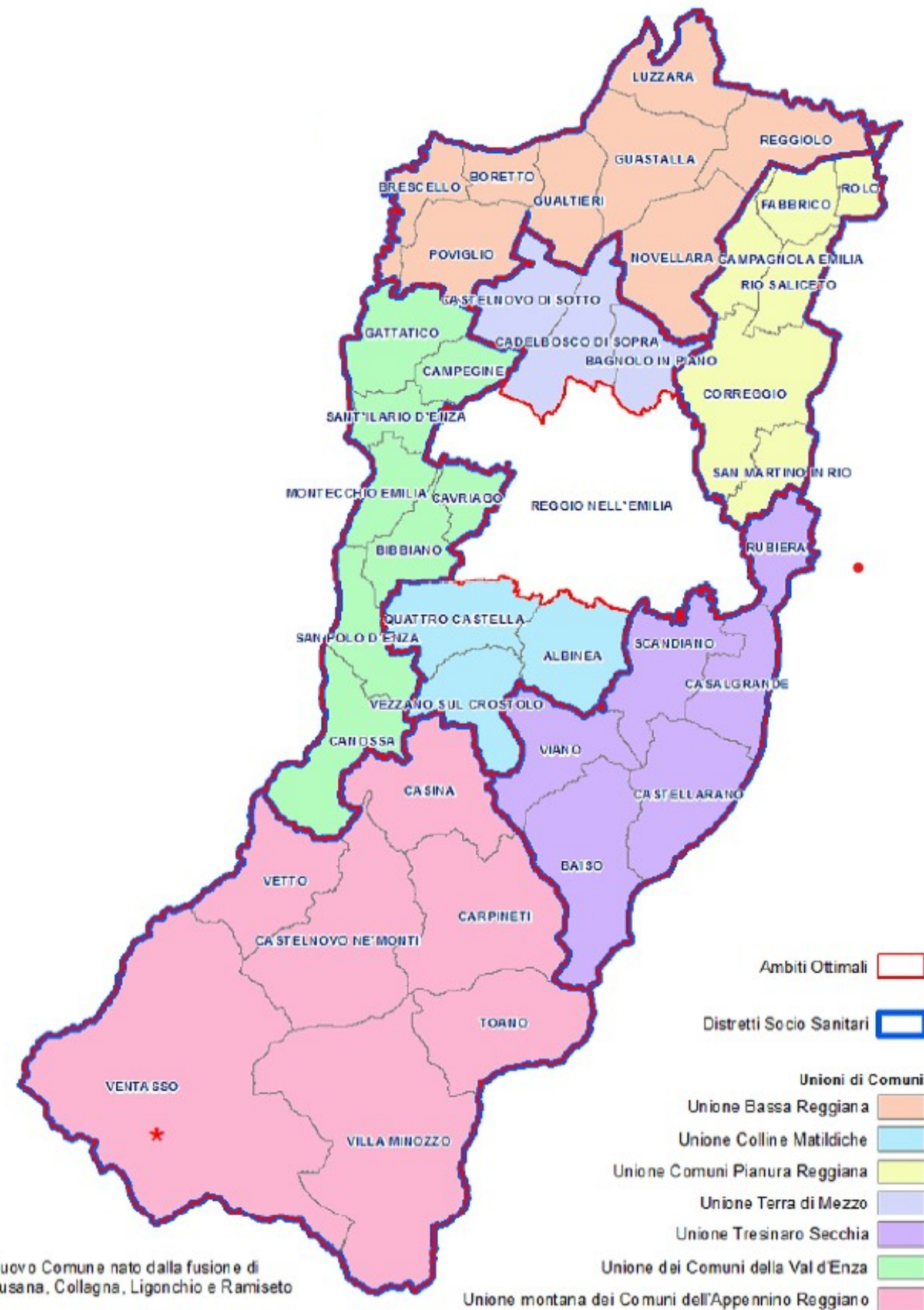

\* Nuovo Comune nato dalla fusione di Busana, Collagna, Ligonchio e Ramiseto

**42 Comuni**

**41 Comuni in Unione (98% della provincia)**

**7 Unioni di Comuni**

**90% della superficie territoriale fa riferimento a comuni in Unione**

**7 Unioni coincidenti con ATO di cui 5 con il distretto**

**358.154 popolazione di Comuni in Unione (68% della provincia)**

**7,42 su 13 funzioni comunali conferite (in media)**

# I presupposti generali per l'accesso

## Vincoli normativi regionali



# Le 13 Funzioni finanziabili

Punteggio max

1. ICT	5
2. Gestione del personale	10
3. Polizia municipale	10
4. Protezione civile	5
5. Servizi sociali	15
6. Pianificazione urbanistica	15
7. SUE-SUAP e sismica	10
8. Lavori pubblici – Ambiente - Energia	10
9. Funzioni di istruzione pubblica	15
10. Centrale unica di committenza	10
11. Servizi finanziari	15
12. Controllo di gestione	10
13. Tributi	10

Gestione della funzione aggregata  
(Sue-SUAP-Sismica)

## Premialità Nuove Funzioni Digital e Green

Nuove funzioni Strategiche:

- **Servizi Finanziari**
- **Lavori pubblici/Ambiente/Energia**
- **SUE/SUAP/Sismica**
- **Pianificazione urbanistica**

**Quota fissa per ciascuna annualità del PRT:**

40.000 euro per ogni nuova funzione strategica in Unione

Richiesta di specificare degli indicatori target



# Gli elementi «cardine» del PRT (confermati per il PRT2024-2026) - Sintesi

## **13 FUNZIONI FINANZIABILI**

Elenco di funzioni e dei punteggi assegnati per valorizzare le funzioni conferite

## **SCHEDE-FUNZIONE PER LA COMPLETEZZA**

Incentivi graduati sul livello di sviluppo della funzione sulla base delle attività indicate nelle schede funzioni – livello base e livello avanzato (da aggiornare sulla base delle indicazioni emergenti dai Gruppi di Lavoro)

## **INDICATORE DI COMPLESSITA'**

Premialità applicata a tutte le Unioni che tiene conto delle oggettive condizioni territoriali o di governance (complessità del territorio, di governance, di sviluppo dei servizi)

## **INDICATORE DI VIRTUOSITA'**

Premialità - da estendere a tutte le Unioni- che valorizza l'integrazione, la capacità di coordinamento e l'effettività dell'Unione

## **CRITERI DISTRIBUZIONE RISORSE MONTANE**

Conferma dei criteri di riparto delle risorse montane con criteri territoriali oggettivi (territorio «gestito» e popolazione )

# Le sfide del PNRR e della Coesione

# Politica di coesione 14/20 e PNRR

Risorse attratte dai territori provinciali di Reggio Emilia e Modena in mln euro

	RE	MO	RE+MO	RER	% RE-MO
Politica coesione 14/20*	480	585	1.065	4.713	22,6%
PNRR**	383	666	1.049	5.017	20,9%
TOTALE	863	1.251	2.114	9.730	21,7%

**A queste risorse si aggiungono quelle della Politica di coesione 2021/2027**, pari a **2.048 milioni** per i due programmi regionali FESR e FSE+ (attuazione appena avviata, prematuro stimare distribuzioni per Provincia, ad esclusione delle assegnazioni per le strategie territoriali integrate) e **606 milioni** per l'Accordo FSC.

*\*Per la Politica di coesione sono considerati POR FESR, POR FSE, PSR, FSC regionale e nazionali, PON. Fonte: elaborazioni regionali su dati IGRUE aggiornati al 31/10/23*

*\*\*Per il PNRR sono esclusi i progetti localizzati anche in altre regioni e quelli localizzati contemporaneamente su più Province. Fonte: elaborazioni regionali su Opendata ufficiali aggiornati al 4/12/23.*

*Sia per la Politica di coesione sia per il PNRR sono esclusi i progetti di scala regionale e quelli non localizzabili (es. AT, beni mobili come i treni, etc).*

# Risorse... per fare cosa?

Territori provinciali di Reggio Emilia e Modena

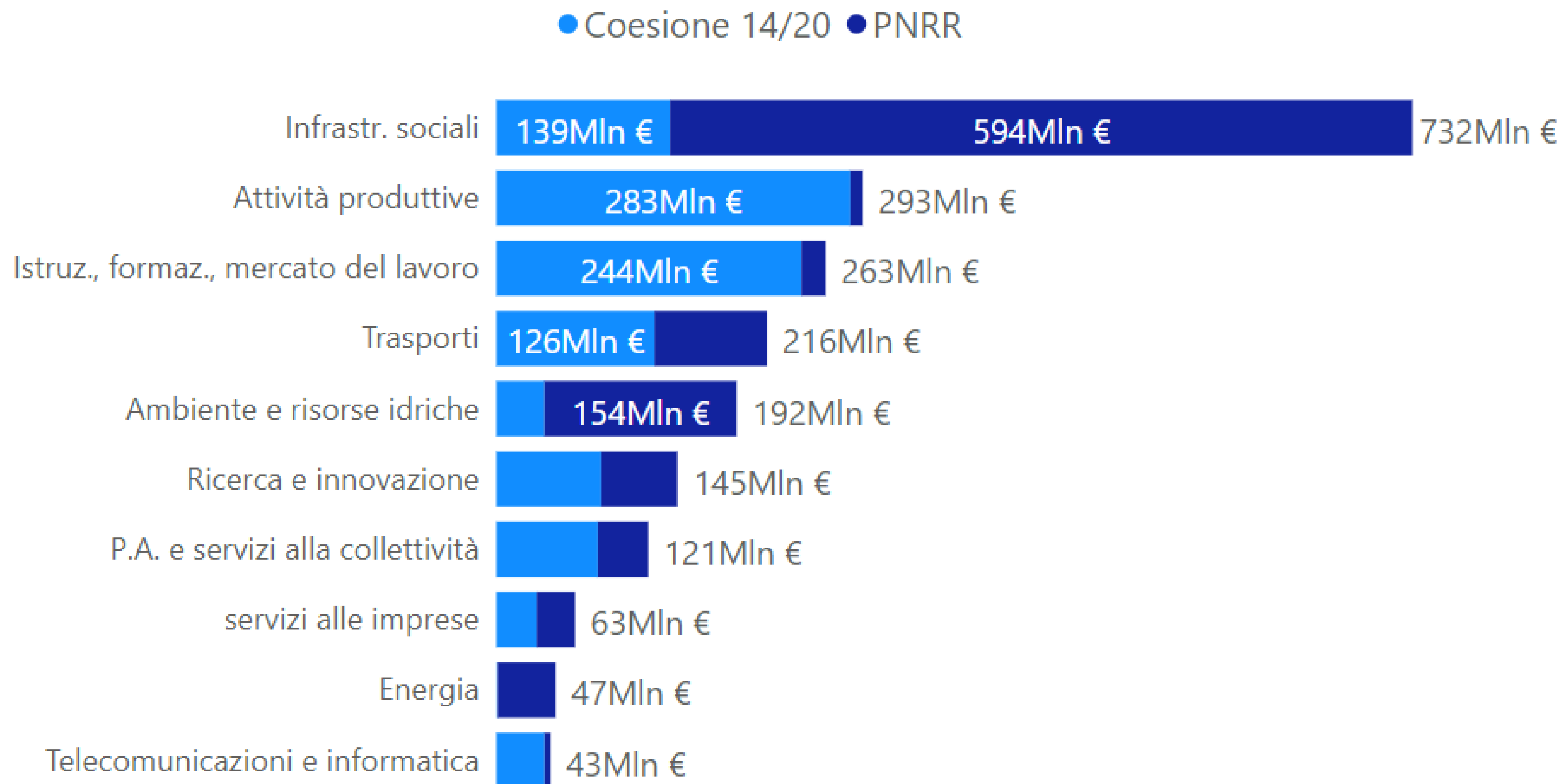

# Il ruolo degli EELL

Territori provinciali di Reggio Emilia e Modena

● Coesione 14/20 ● PNRR

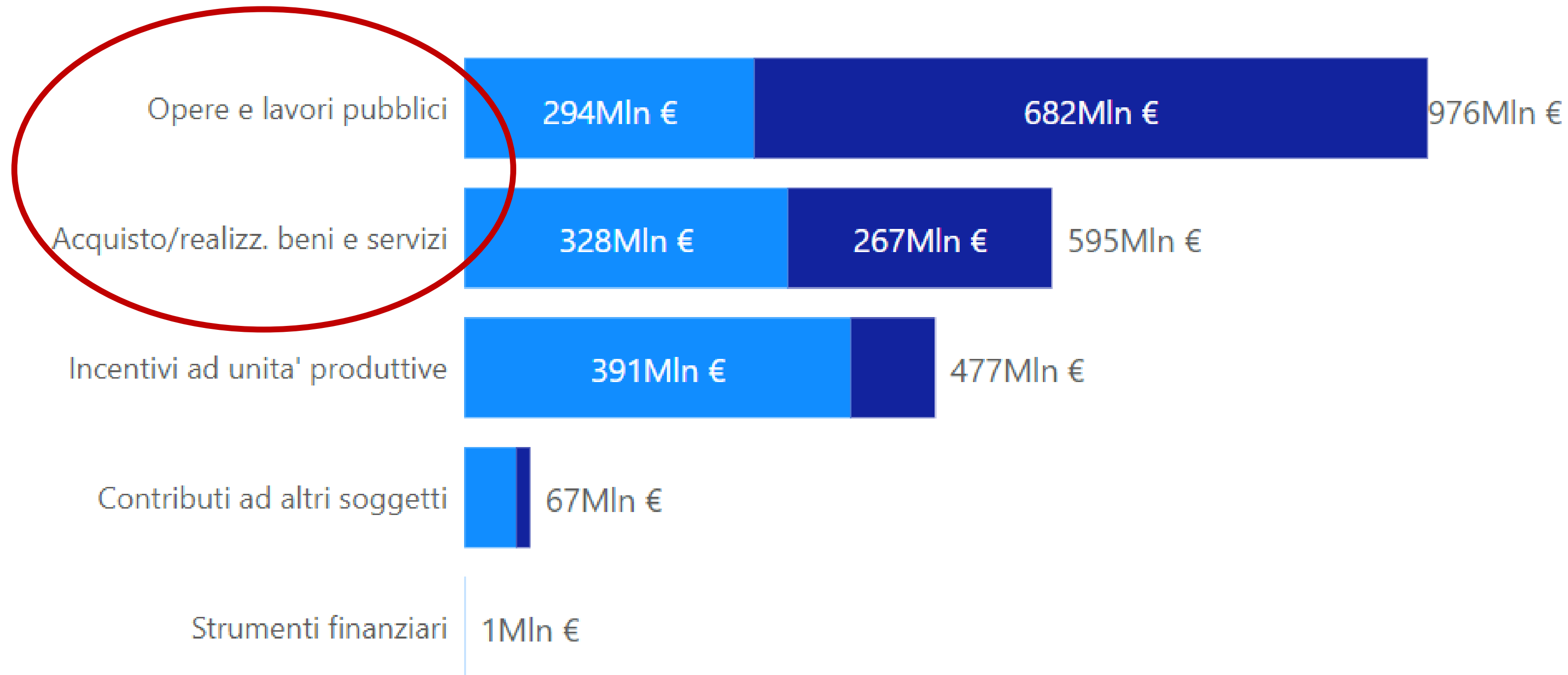

**Quasi il 75% delle risorse è destinato ad opere e lavori pubblici o acquisto/realizzazione di beni/servizi, attività di competenza diretta degli enti locali/amministrazioni pubbliche**

# Il ruolo degli EELL per sviluppo e coesione: STAMI e ATUSS

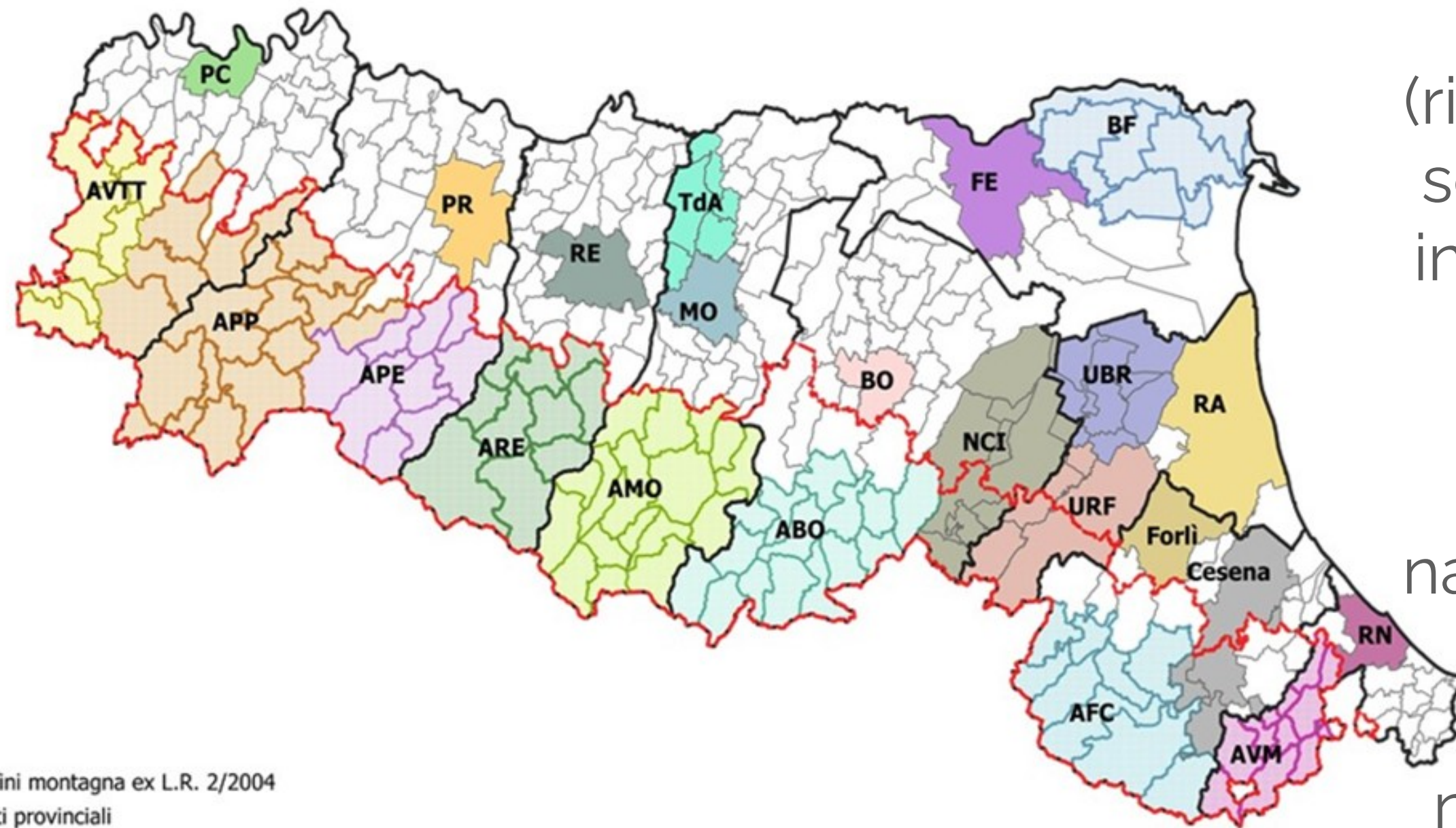

  Confini montagna ex L.R. 2/2004  
  Limiti provinciali  
  Limiti comunali

Strategie Territoriali per le Aree Montane e Interne (STAMI)

- |   |   |
|---|---|
| <ul style="list-style-type: none"> <li><span style="display: inline-block; width: 15px; height: 10px; background-color: #90EE90; border: 1px solid black; margin-right: 5px;"></span> Appennino Reggiano (ARE)</li> <li><span style="display: inline-block; width: 15px; height: 10px; background-color: #FFD700; border: 1px solid black; margin-right: 5px;"></span> App Piacentino Parmense (APP)</li> <li><span style="display: inline-block; width: 15px; height: 10px; background-color: #ADD8E6; border: 1px solid black; margin-right: 5px;"></span> Basso ferrarese (BF)</li> <li><span style="display: inline-block; width: 15px; height: 10px; background-color: #DDA0DD; border: 1px solid black; margin-right: 5px;"></span> Alta Val Marecchia (AVM)</li> </ul> | <ul style="list-style-type: none"> <li><span style="display: inline-block; width: 15px; height: 10px; background-color: #FFFF00; border: 1px solid black; margin-right: 5px;"></span> Alta Val Trebbia e Val Tidone (AVTT)</li> <li><span style="display: inline-block; width: 15px; height: 10px; background-color: #FFB6C1; border: 1px solid black; margin-right: 5px;"></span> Appennino Parma Est (APE)</li> <li><span style="display: inline-block; width: 15px; height: 10px; background-color: #90EE90; border: 1px solid black; margin-right: 5px;"></span> Appennino Modenese (AMO)</li> <li><span style="display: inline-block; width: 15px; height: 10px; background-color: #7FFFD4; border: 1px solid black; margin-right: 5px;"></span> Appennino Bolognese (ABO)</li> <li><span style="display: inline-block; width: 15px; height: 10px; background-color: #ADD8E6; border: 1px solid black; margin-right: 5px;"></span> Appennino Forlivese Cesenate (AFC)</li> </ul> |
|---|---|

Agende Trasformative Urbane per lo Sviluppo Sostenibile (ATUSS)

- |   |  |
|---|--|
| <ul style="list-style-type: none"> <li><span style="display: inline-block; width: 15px; height: 10px; background-color: #90EE90; border: 1px solid black; margin-right: 5px;"></span> ATUSS Piacenza (PC)</li> <li><span style="display: inline-block; width: 15px; height: 10px; background-color: #FFD700; border: 1px solid black; margin-right: 5px;"></span> ATUSS Parma (PR)</li> <li><span style="display: inline-block; width: 15px; height: 10px; background-color: #808080; border: 1px solid black; margin-right: 5px;"></span> ATUSS Reggio nell'Emilia (RE)</li> <li><span style="display: inline-block; width: 15px; height: 10px; background-color: #ADD8E6; border: 1px solid black; margin-right: 5px;"></span> ATUSS Modena (MO)</li> <li><span style="display: inline-block; width: 15px; height: 10px; background-color: #7FFFD4; border: 1px solid black; margin-right: 5px;"></span> ATUSS Unione delle Terre d'Argine (TdA)</li> <li><span style="display: inline-block; width: 15px; height: 10px; background-color: #FFB6C1; border: 1px solid black; margin-right: 5px;"></span> ATUSS Bologna (BO)</li> <li><span style="display: inline-block; width: 15px; height: 10px; background-color: #DDA0DD; border: 1px solid black; margin-right: 5px;"></span> ATUSS Ferrara (FE)</li> </ul> | <ul style="list-style-type: none"> <li><span style="display: inline-block; width: 15px; height: 10px; background-color: #808080; border: 1px solid black; margin-right: 5px;"></span> ATUSS Imola - Nuovo Circondario Imolese (NCI)</li> <li><span style="display: inline-block; width: 15px; height: 10px; background-color: #6A5ACD; border: 1px solid black; margin-right: 5px;"></span> ATUSS Unione dei Comuni della Bassa Romagna (UBR)</li> <li><span style="display: inline-block; width: 15px; height: 10px; background-color: #D2B48C; border: 1px solid black; margin-right: 5px;"></span> ATUSS Unione della Romagna Faentina (URF)</li> <li><span style="display: inline-block; width: 15px; height: 10px; background-color: #FFD700; border: 1px solid black; margin-right: 5px;"></span> ATUSS Ravenna (RA)</li> <li><span style="display: inline-block; width: 15px; height: 10px; background-color: #FFD700; border: 1px solid black; margin-right: 5px;"></span> ATUSS Forlì</li> <li><span style="display: inline-block; width: 15px; height: 10px; background-color: #808080; border: 1px solid black; margin-right: 5px;"></span> ATUSS Cesena</li> <li><span style="display: inline-block; width: 15px; height: 10px; background-color: #DDA0DD; border: 1px solid black; margin-right: 5px;"></span> ATUSS Rimini (RN)</li> </ul> |
|---|--|

Strategie territoriali integrate, **multi-obiettivo** (riqualificazione urbana, mobilità sostenibile, transizione digitale, infrastrutture verdi, biodiversità, inclusione sociale) e **multi-fondo** (FESR, FSE+, FSC, SNAI nazionale, in sinergia con FEASR e PNRR) **co-programmate** nell'ambito di una governance multilivello

# Le ATUSS di Modena e dell'Unione Terre d'Argine

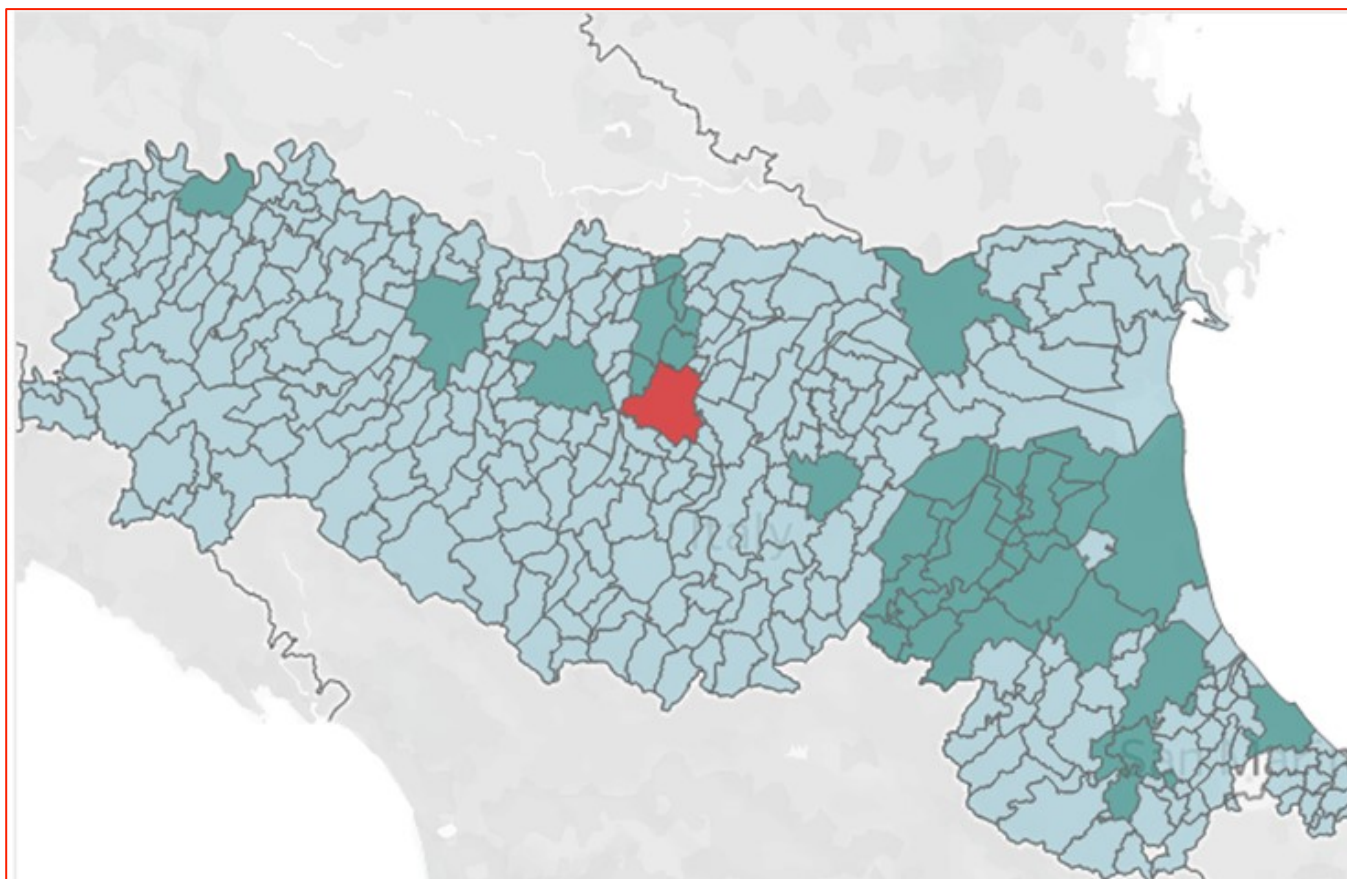

**MODENA 2050, IL FUTURO è ADESSO**  
Investimento 20,5 mil, contributo 13,9 mil

	Progetti	Contributo	Investimento Complessivo
FESR	Laboratorio Aperto di Modena: potenziamento delle attività per la facilitazione digitale e la costruzione di comunità digitali	350.000 €	437.500 €
	Diagonale Verde di Modena: prosecuzione del corridoio ecologico che ricuce la città lungo il percorso liberato dalla linea ferroviaria storica	1.350.000 €	4.074.428 €
	Ex Ospedale Estense di Modena: completamento della riqualificazione	6.000.000 €	9.594.428 €
	Ex Stazione Piccola di Modena: rigenerazione per la nuova sede della Fondazione ITS Maker	5.594.428 €	5.594.428 €
FSE+	Da Centro Stranieri a Centro Servizi: un nuovo spazio per l'inclusione sociale a Modena	700.000 €	875.000 €

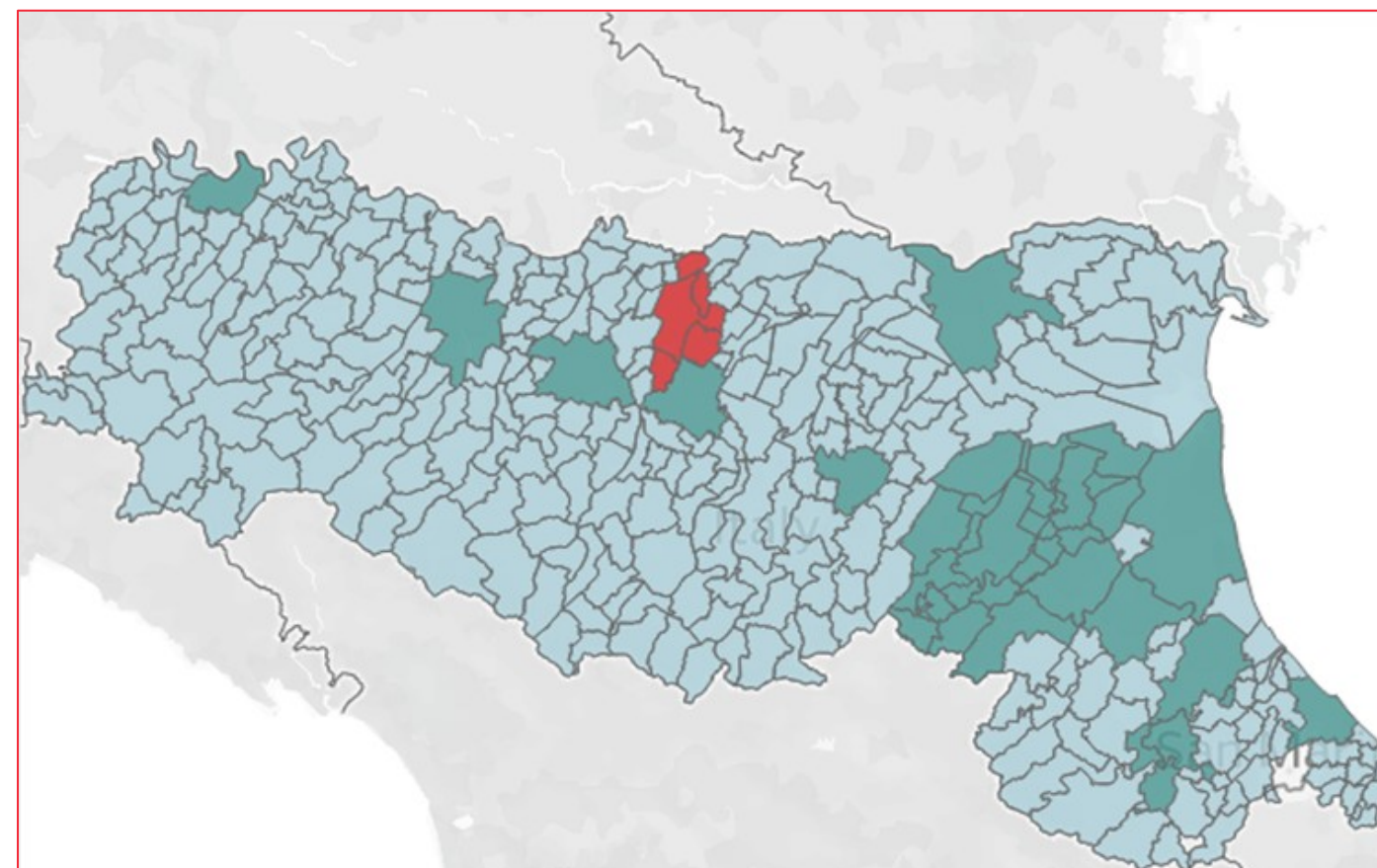

**ATUSS Unione Terre d'Argine**  
Investimento 9 milioni, contributo 6,5 milioni

	Progetti	Contributo	Investimento Complessivo
FESR	Laboratorio aperto di cittadinanza digitale	349.000 €	437.000 €
	Riqualificazione dell'edificio Taverna nel parco della Resistenza di Novi di Modena	413.077 €	516.347 €
	Percorsi ciclabili comunali – Comune Soliera	629.967 €	859.663 €
	Percorso Ciclo-Pedonale Campogalliano- Borgo Dogaro	354.131 €	700.000 €
	Razionalizzazione delle sedi comunali: nuova sede dei servizi Sociali	1.144.000 €	1.430.000 €
	Ristrutturazione e rifunzionalizzazione dell'ex mercato coperto di Carpi	640.000 €	800.000 €
	Razionalizzazione sedi comunali: nuova sede Comando Polizia Locale	2.246.400 €	2.808.000 €
FSE+	Centro socio-occupazionale come opportunità d'inclusione degli adulti disabili	340.000 €	1.000.000 €
	Opportunità estive per bambini e fragili	360.000 €	450.000 €

# L' ATUSS di Reggio-Emilia

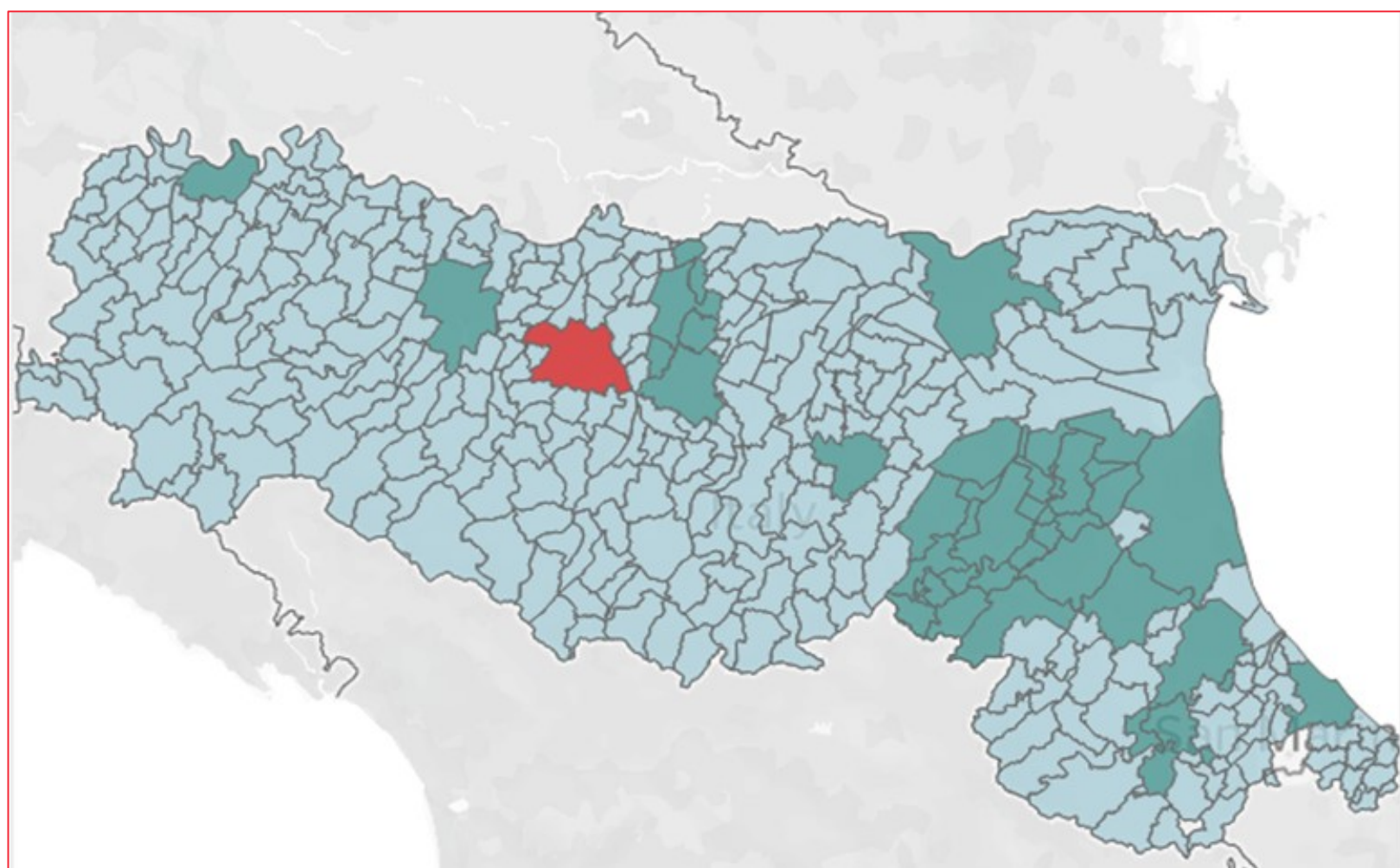

**RE - 2030 Investimento 17,5 milioni,  
contributo 8,4 milioni**

	Progetti	Contributo	Investimento Complessivo
	Quartieri collaborativi. Verso la giustizia sociale e la cittadinanza digitale	350.000 €	350.000 €
	Piano di rigenerazione urbana POTENZIAMENTO DEL PARCO CAMPOVOLO	800.000 €	800.000 €
	Programma di Rigenerazione Urbana Ex Officine Meccaniche Reggiane - quartiere Santa Croce SVILUPPO DEL PARCO INNOVAZIONE: POTENZIAMENTO DALLA "CITTA' PUBBLICA" Realizzazione della rambla - tratto sud (ferrovia storica - viale Ramazzini)	2.000.000 €	3.000.000 €
	Piano di valorizzazione del centro storico Potenziamento sistema urbano degli spazi pubblici collettivi. MUSEO DI TUTTI PER TUTTI. Implementazione delle funzioni e dei servizi culturali del sistema dei Musei Civici di Reggio Emilia.	500.000 €	500.000 €
FESR	Programma di Rigenerazione Urbana Ex Officine Meccaniche Reggiane - quartiere Santa Croce SVILUPPO DEL PARCO INNOVAZIONE: POTENZIAMENTO DALLA "CITTA' PUBBLICA"	2.000.000 €	3.000.000 €
	Realizzazione della rambla - tratto nord (viale Ramazzini – via Agosti)		
	Piano di valorizzazione del centro storico Potenziamento sistema urbano degli spazi pubblici collettivi. Implementazione delle funzioni e dei servizi culturali del Complesso Monumentale Chiostrì di San Pietro (sede del Laboratorio Urbano Aperto)	500.000 €	500.000 €
	Piano di rigenerazione urbana POTENZIAMENTO DEL PARCO CAMPOVOLO		
	Progetto di realizzazione nuovo Stadio dell'Atletica all'interno del Parco dello Sport e potenziamento delle dotazioni ecologico-ambientali.	1.620.000 €	8.500.000 €
	Grandi parchi urbani RESTAURO E VALORIZZAZIONE DELLA REGGIA DUCALE DI RIVALTA "ATTIVITA' DI PAESAGGIO": Attività e servizi multilivello, integrati e sinergici per l'inclusione sociale, la fruizione universale, la promozione del capitale umano e l'innovazione sociale.	400.000 €	500.000 €
FSE+	Programma di Rigenerazione Urbana Ex Officine Meccaniche Reggiane - quartiere Santa Croce ESTENDERE LA CITTA' DEI 15 MINUTI	300.000 €	375.000 €
	Riuso Capannoni industriali via Gioia da adibire a servizi multilivello, integrati e sinergici per l'inclusione sociale, la fruizione universale, la promozione del capitale umano		



# Le STAMI a Modena e Reggio-Emilia

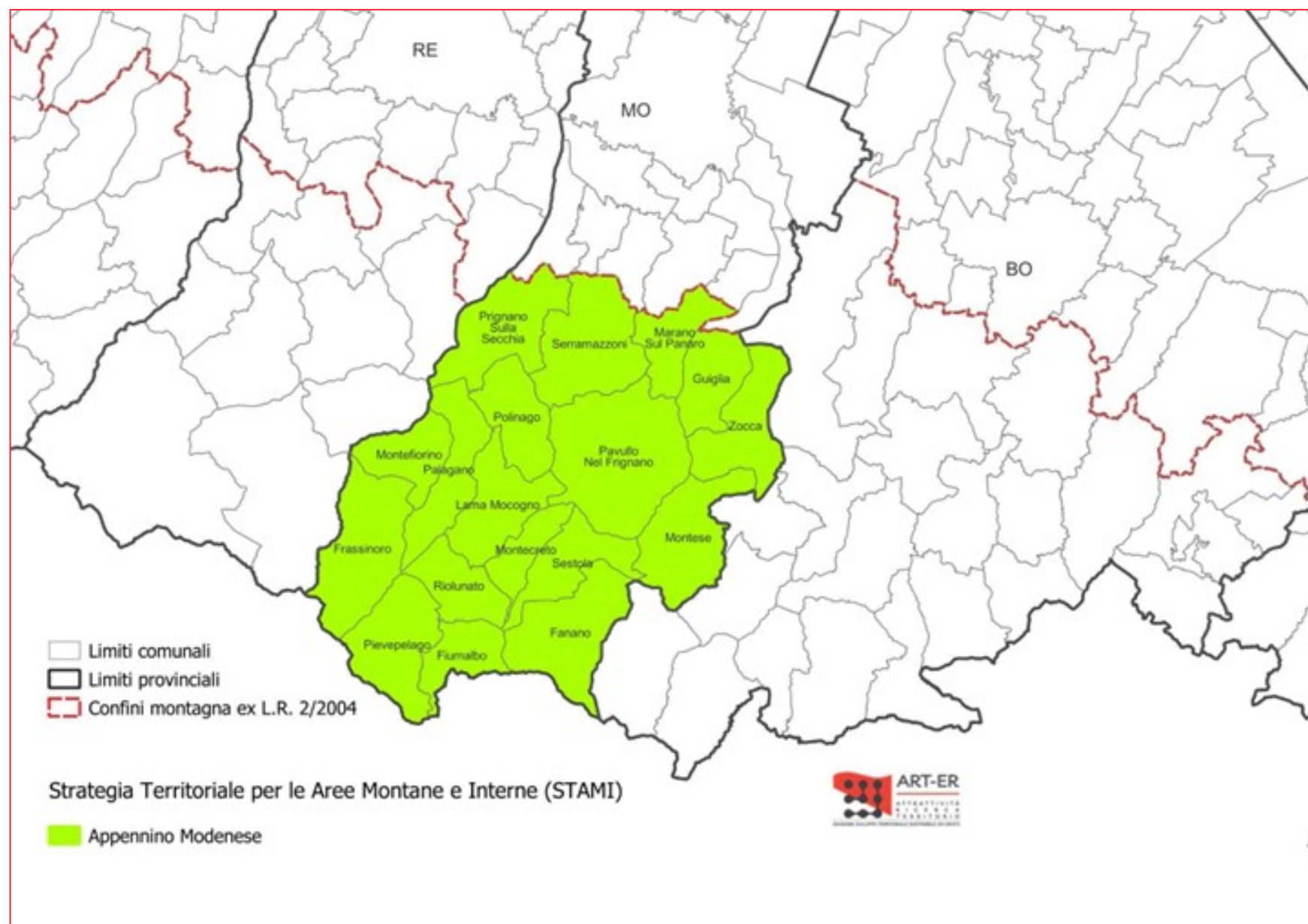

APPENNINO MODENESE  
"Sostenere lo sviluppo di un modello  
che aumenti la sostenibilità delle  
interconnessioni  
Investimento totale 13,2 ml,  
contributo 11,5 ml  
(comprese risorse SNAI)  
*In istruttoria*



APPENNINO REGGIANO  
«La montagna dei saperi»  
Investimento 10,4 ml,  
contributo 8,2

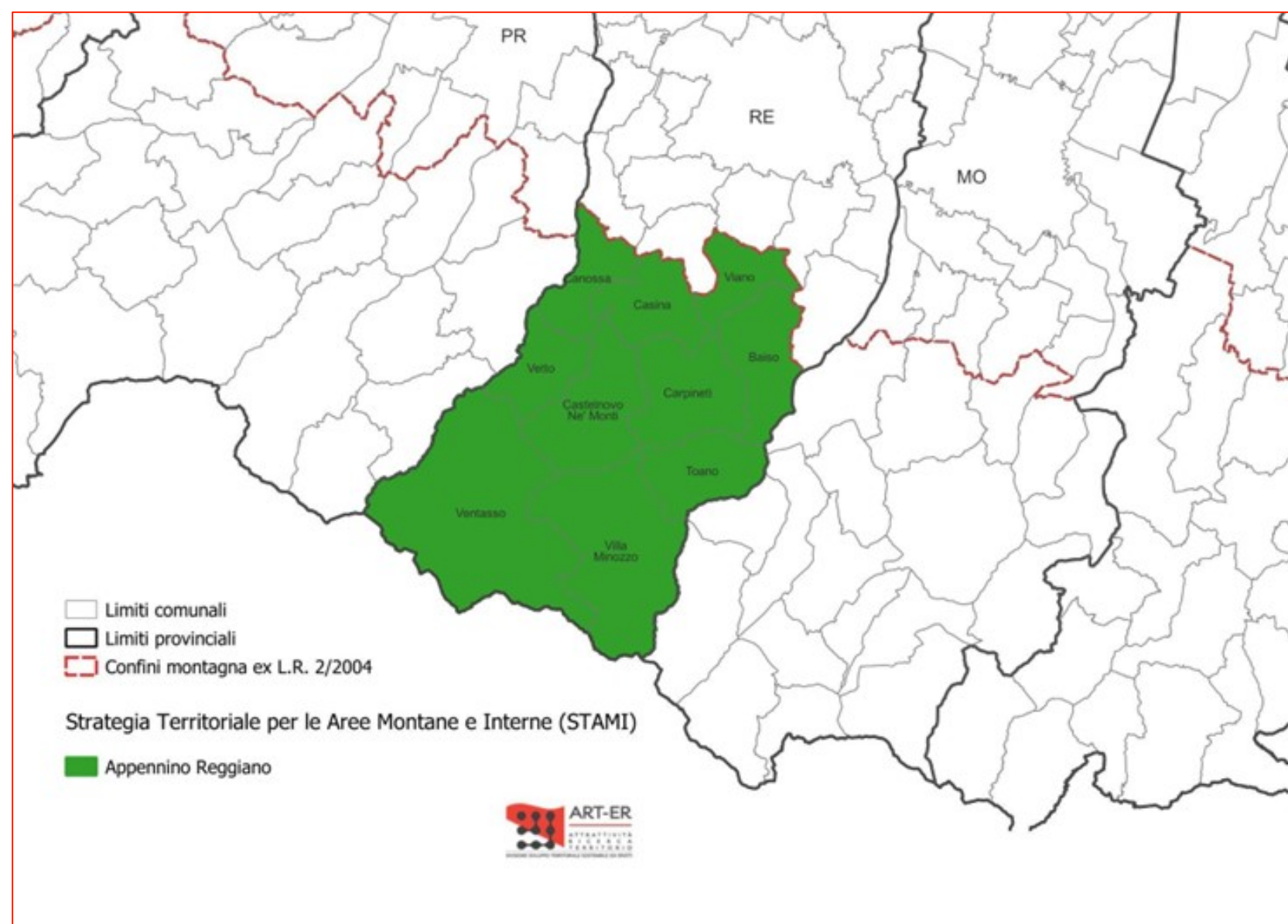

# Il ruolo degli EELL per lo sviluppo territoriale

Centrale per

- la messa a terra degli **investimenti pubblici** (PNRR e **Politica di coesione**),
- la promozione di **strategie integrate di sviluppo territoriale**,
- ma anche come facilitatori degli **investimenti privati**.

Gli enti locali sono chiamati a **promuovere l'iniziativa privata**, in primis **limitando tempi e oneri dei processi autorizzatori** verso cittadini e imprese.

Attraverso il **progetto «mille esperti»** finanziato dal PNRR vengono raccolti semestralmente dati sul **numero e la durata media delle pratiche per 17 processi amministrativi significativi** di competenza di Comuni (e Unioni), Province e/o Regione.

# Il ruolo degli EELL: i tempi dei procedimenti

Provincia di Modena, dati relativi al 2° semestre 2022

#	Procedura	Istanze totali	Durata media provinciale	Durata media regionale	Durata media delta provincia-regione
1	Permesso di costruire (senza atti di assenso esterno)	232	121,31	103	+18,09%
2	Permesso di costruire con autorizzazione alle emissioni	15	179,73	168	+7,13%
3	Permesso di costruire in sanatoria	19	142,05	127	+11,98%
4	SCIA condizionata	364	70,80	69	+1,95%
5	CILA condizionata	392	53,20	51	+4,21%
6	Accesso agli atti	6.321	23,88	22	+7,75%
7	Autorizzazione paesaggistica ordinaria	110	109,03	104	+4,84%
8	Certificato di destinazione Urbanistica	2.219	19,12	17	+11,40%
9	Installazione tende, insegne e altri manufatti pubblicitari	532	52,01	44	+17,96%
10	AIA - Autorizzazione integrata ambientale			489	
11	VAS - Valutazione ambientale strategica	34	45,00	191	-76,44%
12	VIA - Valutazione impatto ambientale	2	256,00	426	-39,90%
13	Gara affidamento lavori sopra soglia	1	137,00	78	+76,44%
14	PAS - Procedura Abilitativa Semplificata	19	57,00	91	-37,10%
15	Approvazione PUA - Piano urbanistico attuativo	12	889,50	480	+85,34%
16	Progettazione e realizzazione di una strada	1	105,00	167	-36,95%
17	Progettazione e realizzazione di una scuola	1	1.350,00	699	+93,09%

*Durata media espressa in giorni solari.*

# Il ruolo degli EELL: i tempi dei procedimenti

Provincia di Reggio Emilia, dati relativi al 2° semestre 2022

#	Procedura	Istanze totali	Durata media provinciale	Durata media regionale	Durata media delta provincia-regione
1	Permesso di costruire (senza atti di assenso esterno)	224	99,03	103	-3,60%
2	Permesso di costruire con autorizzazione alle emissioni	5	305,60	168	+82,15%
3	Permesso di costruire in sanatoria	19	150,53	127	+18,66%
4	SCIA condizionata	211	50,16	69	-27,78%
5	CILA condizionata	255	26,12	51	-48,83%
6	Accesso agli atti	5.278	19,29	22	-12,98%
7	Autorizzazione paesaggistica ordinaria	91	97,58	104	-6,17%
8	Certificato di destinazione Urbanistica	1.461	17,33	17	+0,96%
9	Installazione tende, insegne e altri manufatti pubblicitari	340	38,28	44	-13,19%
10	AIA - Autorizzazione integrata ambientale			489	
11	VAS - Valutazione ambientale strategica	25	303,00	191	+58,62%
12	VIA - Valutazione impatto ambientale	0		426	
13	Gara affidamento lavori sopra soglia	1	67,00	78	-13,71%
14	PAS - Procedura Abilitativa Semplificata	6	80,50	91	-11,17%
15	Approvazione PUA - Piano urbanistico attuativo	4	365,00	480	-23,95%
16	Progettazione e realizzazione di una strada	4	180,00	167	+8,09%
17	Progettazione e realizzazione di una scuola	1	30,00	699	-95,71%

*Durata media espressa in giorni solari.*

# Verso il PRT: il percorso di lavoro

# I contributi del PRT2021-2023 per le Unioni di comuni e il consolidamento amministrativo

Territori provinciali di Modena e Reggio Emilia

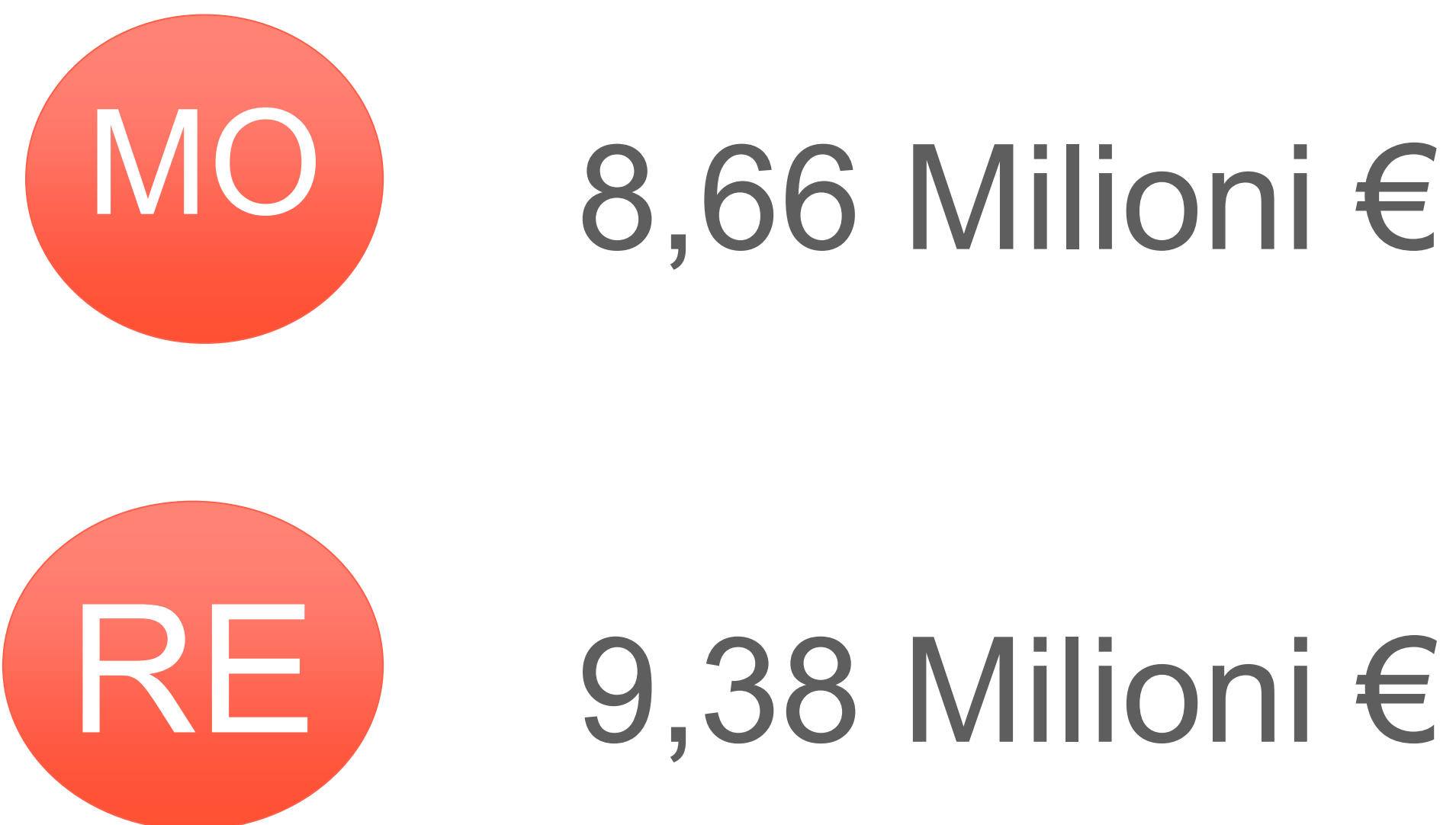

# Predisposizione del PRT 2024-2026

Avvio di Gruppi di lavoro con l'obiettivo:

**aggiornare le schede funzioni** sulla base del percorso di evoluzione degli EELL a livello regionale ed il ruolo che hanno attualmente le unioni nella gestione delle funzioni in forma associata;

**garantire un rapporto di continuità** con le azioni delineate in passato

**semplificare procedure e azioni**

# I gruppi di lavoro

9

Referenti di materia della Regione

+30

Referenti di materia delle Unioni

Coordinamento generale:  
Settore Politiche EU, Riordino

32

Incontri già realizzati

1. Trasformazione digitale cybersecurity

2. Governance e Personale nell'Unione

3. Polizia locale

4. Protezione civile

5. Servizi finanziari

6. Servizi sociali, sociosanitari e scolastici

7. Governo e gestione del territorio

8. Lavori pubblici ed interventi di risparmio energetico



# Milestone del nuovo PRT2024-2026

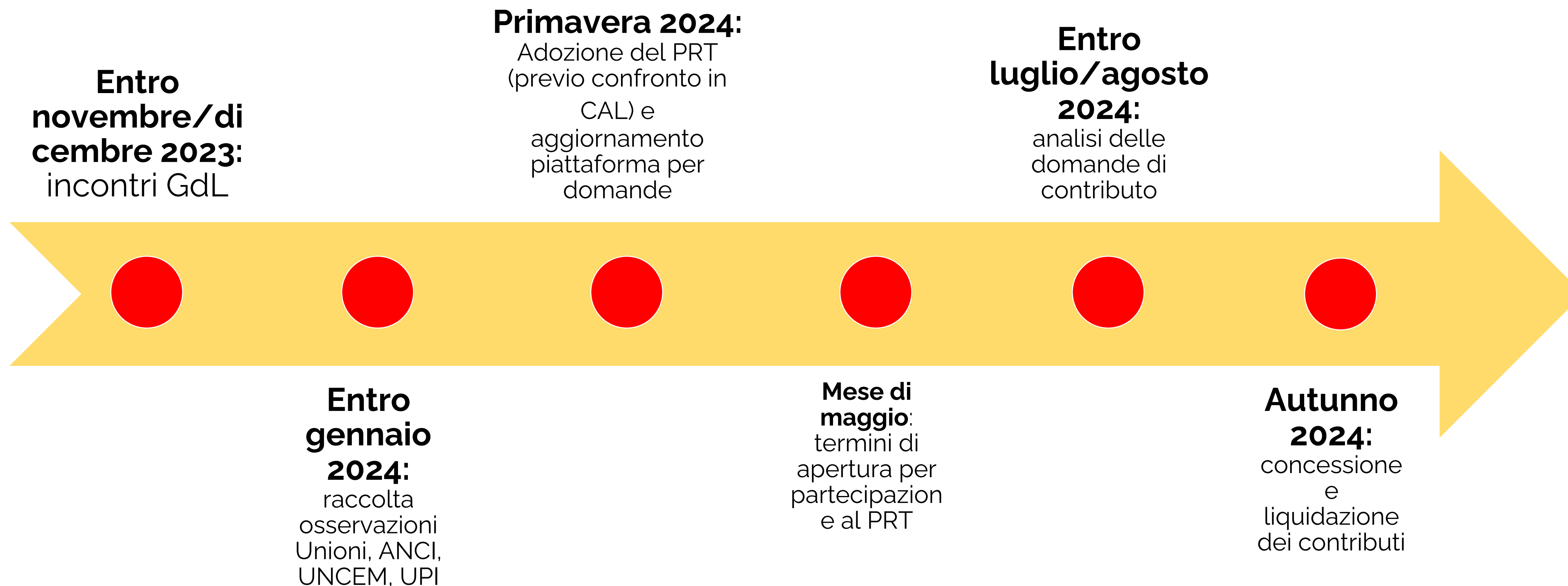

# Orientamenti per il nuovo PRT 2024-2026

- **Continuità metodologica con PRT 21-23** (schede funzione e modalità di assegnazione delle premialità)
- **Percorso di ascolto allargato** ai territori, al partenariato del Patto Lavoro e Clima oltre che alle Unioni (con spazi web dedicati e incontri territoriali)
- Favorire e promuovere l'**integrazione tra le funzioni svolte dagli enti locali**
- Strumenti per **migliorare la capacità di attuazione del PNRR e della politica di coesione** (impegno a medio termine fino al 2026-2027)

Elementi di innovazione sono emersi dai gruppi di lavoro come:

- l'Innovazione della funzione ICT (**Cybersecurity come tema nuovo**)
- maggiore **gradualità e progressione incrementale** nella gestione delle funzioni complesse nell'arco di vigenza del triennio del nuovo PRT

**Grazie!!**

# L'impatto degli investimenti pubblici

PNRR e Politica di coesione 2014/2020

# Introduzione

Gli **investimenti pubblici**, quale che sia la fonte di finanziamento, non solo consentono di **realizzare progetti**, ma sono anche una fondamentale fonte di **stimolo al sistema economico** nel suo complesso.

Nelle prossime slides proponiamo gli esiti di un'**analisi di impatto**\* degli investimenti attuati tramite il **PNRR** e la **Politica di coesione 2014/2020** (tenuti distinti per il diverso orizzonte temporale) su alcune **variabili macroeconomiche** chiave (Produzione, Valore aggiunto, Unità di lavoro).

*\* L'analisi è relativa all'intero **territorio regionale** perché il modello applicato è calibrato sulle caratteristiche dell'intero territorio. L'applicazione delle analisi alla scala provinciale richiederebbe la costruzione di un modello specifico per ogni Provincia.*

*L'analisi è stata realizzata da Prometeia utilizzando il modello RSUT Emilia-Romagna. I dati di partenza sugli investimenti hanno le stesse fonti già indicate in precedenza.*

# PNRR in E-R: analisi d'impatto

## I principali indicatori dell'impatto fino al 2026 del PNRR

- **Incremento produzione: 9,6 miliardi** considerando effetti diretti e indiretti, **14,8 miliardi** se si includono anche gli effetti indotti (*NB - PIL RER: 162 mld*)
- **Impatto sul valore aggiunto: 4,2 miliardi** considerando effetti diretti e indiretti, **6,9 miliardi** se si includono anche gli effetti indotti
- **Impatto occupazionale: 76.400 unità di lavoro** considerando gli effetti diretti e indiretti e **103.500 unità** se si considerano anche gli effetti indotti su circa 2 milioni di occupati.

# PNRR in E-R: analisi d'impatto

**Tab. B – Il PNRR 2022-2026: l'analisi di impatto.** Milioni di € a valori concatenati base 2015; migliaia di unità di lavoro; valori %. Fonte: Prometeia, Modello RSUT Emilia-Romagna

	Effetti iniziali	Effetti diretti e indiretti	Effetti diretti, indiretti e indotti
<i>Valori assoluti</i>			
<i>Investimenti fissi lordi</i>	3.906		
<i>Consumi delle AAPP</i>	2.102		
<i>Totale contributi</i>	6.008		
Consumi delle famiglie (indotti)	-	-	4.515
Produzione	4.929	9.622	14.758
Valore aggiunto	2.116	4.243	6.966
Unità di lavoro (000)	36,7	67,0	103,5
<i>Moltiplicatori effetti / spesa</i>			
Produzione (%)	82,0%	160,2%	245,6%
Valore aggiunto (%)	35,2%	70,6%	115,9%
Unità di lavoro (occupati per milione di €)	6,1	11,1	17,2
<i>Effetto cumulato % sull'anno base (2019)</i>			
Produzione	1,5%	3,0%	4,6%
Valore aggiunto	1,4%	2,9%	4,8%
Unità di lavoro (000)	1,8%	3,2%	5,0%

# PNRR in E-R: analisi d'impatto

**Tab. C – Il PNRR 2022-2026: gli effetti sulla dinamica regionale.** Milioni di € a valori concatenati base 2015; migliaia di unità di lavoro; var. % medie annue. Fonte: Prometeia, Modello RSUT Emilia-Romagna

	2021	2026	var. % ma 2022-2026	diff. rispetto al tendenziale (p%)
<i>Scenario tendenziale</i>				
Investimenti fissi lordi	34.322	41.207	3,7	-
Consumi delle AAPP	24.302	24.833	0,4	-
Consumi delle famiglie	85.313	95.826	2,4	-
Valore aggiunto	139.940	153.417	1,9	-
Unità di lavoro	1.958	2.109	1,5	-
<i>Scenario con gli effetti diretti e indiretti del Piano</i>				
Investimenti fissi lordi	34.322	45.114	5,6	1,9
Consumi delle AAPP	24.302	26.935	2,1	1,6
Consumi delle famiglie	85.313	95.826	2,4	-
Valore aggiunto	139.940	157.660	2,4	0,6
Unità di lavoro	1.958	2.176	2,1	0,6
<i>Scenario con effetti diretti, indiretti e indotti del Piano</i>				
Investimenti fissi lordi	34.322	45.114	5,6	1,9
Consumi delle AAPP	24.302	26.935	2,1	1,6
Consumi delle famiglie	85.313	100.342	3,3	0,9
Valore aggiunto	139.940	160.383	2,8	0,9
Unità di lavoro	1.958	2.212	2,5	1,0