

3° incontro del Tavolo di Negoziazione

Online Meet, 10.12.2024

Rete SpazioComune – valutiamoci per crescere
Bando Speciale 2024 per il sostegno a processi partecipativi

UN PROGETTO DI _____



Comune
di Cesena

CON IL SUPPORTO DI _____



FINANZIATO DA _____



Con il sostegno della legge regionale Emilia-Romagna n. 15/2018

COORDINAMENTO TECNICO _____



Ordine del giorno

- 00 – Bando Rigenerazione Urbana 2024**
condivisione del progetto
 - 01 – Le tappe del percorso e i laboratori di co-design**
condivisione degli esiti
 - 02 – La nostra VIS**
condivisione del framework
 - 03 – Formazione sugli strumenti di rilevazione dei dati**
programmazione
 - 04 – Confronto aperto**
questioni varie ed eventuali
-

Bando Rigenerazione Urbana 2024

Descrizione del Progetto a cura della dott.ssa Raffaella Mazzotti, Ufficio di Piano Associato - Settore Governo del Territorio del Comune di Cesena.

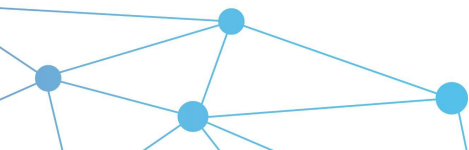

“Rete SpazioComune – Valutiamoci per crescere”

È stato un Processo Partecipativo che ha consentito di **costruire insieme alla Rete SpazioComune una proposta di sistema di monitoraggio e valutazione d’impatto sociale**, da implementare e adottare successivamente per monitorare le attività e gli impatti della Rete.

Ci siamo confrontati su cosa significa monitorare e valutare, abbiamo parlato di impatti, dimensioni, indici, indicatori e strumenti di rilevazione.

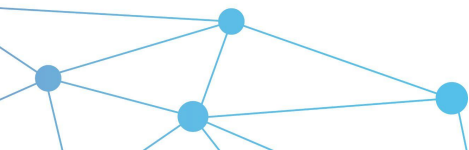

01 - Le tappe del percorso

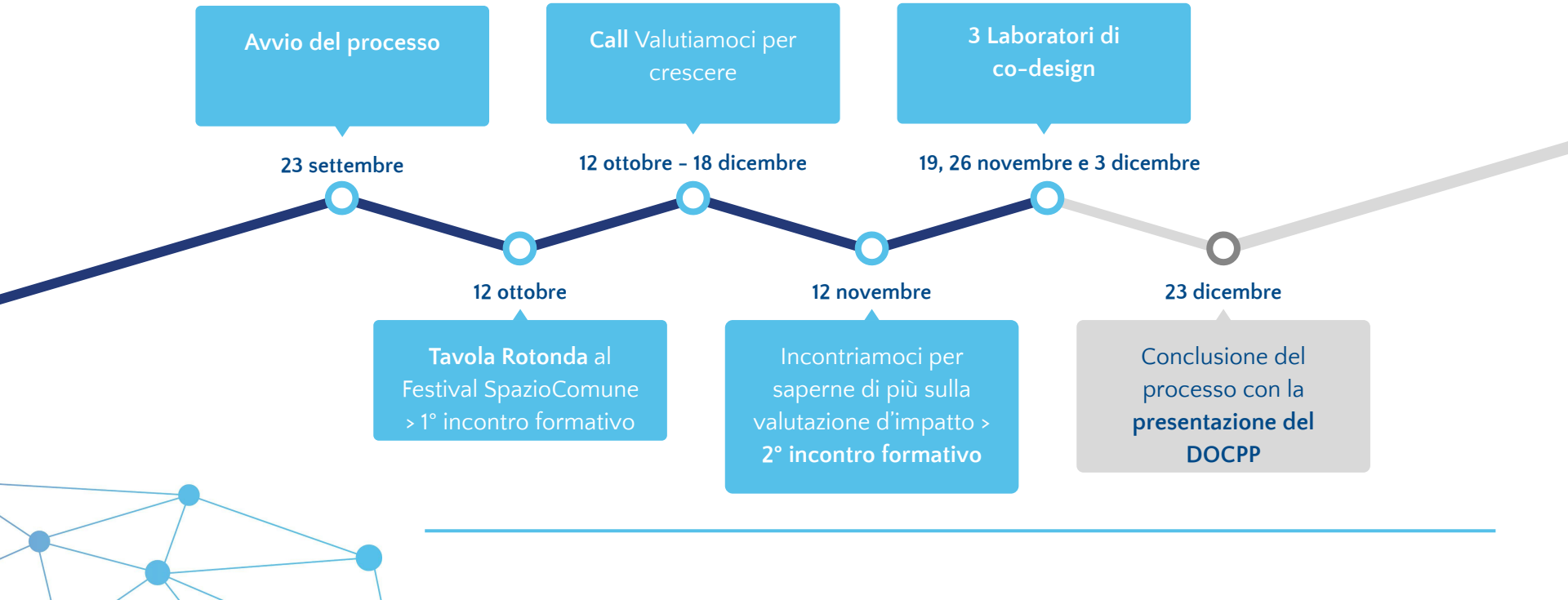

Call Valutiamoci per crescere

Un'indagine online collaborativa rivolta a tutti i cittadini e le cittadine di Cesena e, in particolare, alle organizzazioni aderenti alla Rete SpazioComune e a tutte le persone che frequentano i relativi spazi pubblici.

L'indagine rimarrà aperta fino a **mercoledì 18 dicembre**.

LINK: bit.ly/CALLSPAZIOCOMUNE

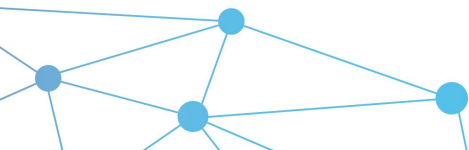

01 - Laboratori di co-design per definire il Sistema di Monitoraggio e Valutazione di Impatto Sociale della Rete SpazioComune.

Si sono svolti in presenza dalle 20.30 alle 22.30

- 1°** **LABORATORIO: La catena del valore: quali attività, obiettivi e impatti?**
Martedì 19 novembre | Centro i Maceri via Cesenatico, 5735 (Macerone)
- 2°** **LABORATORIO: Quali dimensioni, indicatori e strumenti di rilevazione?**
Martedì 26 novembre | Casa dell'Ecologia Integrale via Cervese, 4303 (Villa Calabra)
- 3°** **LABORATORIO: Costruiamo la nostra Valutazione di Impatto Sociale**
Martedì 03 dicembre | Spazio CSI via Pitagora, 215 (Case Castagnoli)

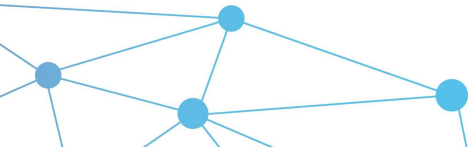

19.11.2024

Centro I Maceri

PARTECIPANTI

ANPI per Spazio Roverella
Art in Counselling per Spazio
Incontro Case Castagnoli
ASD Polisportiva 5 Cerchi per
Centro I Maceri
CAI Sezione Cesena per Centro
I Maceri
ARCI Romagna APS per Spazio
Cesuola
ASD Macanin per Spazio
Capannaguzzo
CSI Cesena per Spazio Incontro
Case Castagnoli
Sport Time per Spazio Bulgarnò
Scartiamo APS per Centro
dell'Ecologia Integrale

13 persone

1° LABORATORIO

La catena del valore: quali attività, obiettivi e impatti?



ATTIVITÀ

Esercizio 1: Comunità di riferimento

Esercizio 2: La catena del valore



26.11.2024

Casa dell'Ecologia Integrale

PARTECIPANTI

ANPI per Spazio Roverella
Art in Counselling per Spazio
Incontro Case Castagnoli
ASD Polisportiva 5 Cerchi per
Centro I Maceri
CAI Sezione Cesena per Centro
I Maceri
ARCI Romagna APS per Spazio
Cesuola
Sport Time per Spazio Bulgarnò
Scartiamo APS per Centro
dell'Ecologia Integrale
Compagnia Fuori Scena per
Centro Arti Visive e Sceniche
San Martino in Fiume

10 persone

2° LABORATORIO

Quali dimensioni, indicatori e strumenti di rilevazione?



ATTIVITÀ

Attività 1: dagli impatti alle dimensioni

Attività 2: il sistema di monitoraggio



03.12.2024

Spazio CSI

PARTECIPANTI

Comitato territoriale CSI
Cesena per Spazio CSI
ANPI per Spazio Roverella
Art in Counselling per Spazio
Incontro Case Castagnoli
ASD Polisportiva 5 Cerchi per
Centro I Maceri
CAI Sezione Cesena per Centro
I Maceri
ARCI Romagna APS per Spazio
Cesuola
Sport Time per Spazio Bulgarnò
ASD Macanin per Spazio
Capannaguzzo
Scartiamo APS per Centro
dell'Ecologia Integrale
Arci Lab APS per Centro Arti
Visive e Sceniche San Martino
in Fiume
Cooperativa CIM ONLUS

12 persone

3° LABORATORIO

Costruiamo la nostra Valutazione di Impatto Sociale



ATTIVITÀ

Attività 1: definiamo la nostra VIS

Attività 2: il sommario della VIS



02 – La nostra VIS

PROPOSTE:

- **i Capofila** di ciascuno Spazio, **a partire da gennaio 2025**, con l'aiuto dei partner di gestione, **compileranno e terranno aggiornato il Sistema di Monitoraggio**.
 - **entro la fine del mese di gennaio dell'anno successivo** a quello della raccolta dei dati, **i Capofila lo consegneranno all'Amministrazione Comunale**.
 - **il Comune realizzerà una sintesi dei Sistemi di Monitoraggio raccolti e scriverà la VIS della Rete, da rendere pubblica in autunno** in occasione del Festival SpazioComune.
 - **la VIS potrà avere la forma di un report** (un pdf scaricabile) **e potrà essere resa pubblica sui canali digitali e siti web** dei soggetti coinvolti. Si potrà prevedere anche una **versione di sintesi** della VIS, con infografiche e brevi testi, per rendere la sua fruizione più agevole anche per i non addetti ai lavori.
-

02 - Le dimensioni e gli indici

D1 - ANIMAZIONE TERRITORIALE

- attività svolte nello Spazio
- eventi e progettualità sul territorio
- rapporti e collaborazioni con associazioni/enti locali

D2 - SVILUPPO DI COMUNITÀ

- coinvolgimento e partecipazione dei cittadini
- inclusione sociale
- relazione di Rete

D3 - FUNZIONE PUBBLICA

- relazione con la pubblica amministrazione e incidenza sulle politiche locali
- modalità di accesso alle attività
- reputazione sul territorio

D4 - CAPITALE UMANO

- occupabilità e sviluppo del lavoro
- promozione volontariato e capitale sociale
- formazione e sviluppo di competenze

D5 - SOSTENIBILITÀ

- rendimento economico
- impatto ambientale
- modello di gestione

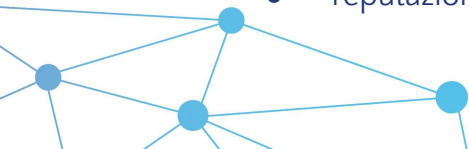

02 – Il sommario della VIS

I partecipanti hanno proposto il seguente sommario:

1. **Introduzione**
2. **Metodologia** > metodologia utilizzata per redigere la VIS
3. **I nostri Valori** > valori comuni alla Rete: scrittura condivisa di un Manifesto?
4. **Analisi di contesto e Comunità di riferimento** > si racconterà la Rete valorizzando la specificità di ciascun Centro
5. **Obiettivi, Impatti e Dimensioni considerati** > sarà illustrato il framework di raccolta dati adoperato dagli Spazi e il processo che ha portato a definirlo e saranno descritti gli strumenti di rilevazione utilizzati per raccogliere i dati
6. **Analisi dei dati per ogni Dimensione** > vi sarà la sintesi di tutti i Sistemi di Monitoraggio raccolti dagli Spazi e l'analisi dei risultati in termini di impatto della Rete
7. **Stato dell'arte e prospettive future** > si descriverà lo stato attuale della Rete e degli Spazi illustrando i punti di forza e le criticità che saranno emersi dall'analisi dei dati e si rappresenterà la visione e le prospettive future per consolidare i risultati ottenuti e raggiungere gli impatti auspicati

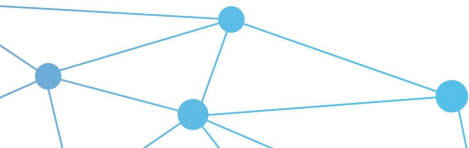

03 - Formazione sugli strumenti di rilevazione dei dati

Sulla base delle richieste raccolte durante i laboratori, diamo la disponibilità a calendarizzare un incontro online per conoscere alcuni strumenti di rilevazione dei dati di monitoraggio.

venerdì 20 dicembre ore 18.30

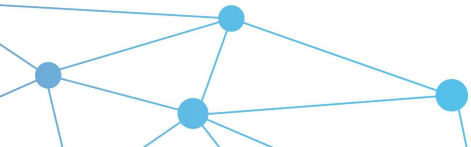

04 - Prossimi step e incontro finale del TdN

Chiusura dell'indagine online

Report finale e linee guida per la VIS SpazioComune

Documento di Proposta Partecipata > si propone un'ulteriore seduta del TdN, per validare il Documento di Proposta Partecipata: 23 dicembre alle ore 10.00

Confronto aperto

Visita il sito PartecipAzioni

Inquadra il QR code
e scopri gli esiti
del percorso!



<https://partecipazioni.emr.it/processes/reteSpazioComune/f/819/>

SPAZIO
COMUNE

RETE SPAZIOCOMUNE

 Cesena (FC)

Costruiamo insieme alla Rete SpazioComune un sistema di valutazione d'impatto "su misur...

[#reteSpazioComune](#)

	DATA DI INIZIO 23/09/2024	DATA DI FINE 31/12/2024
---	------------------------------	----------------------------

CREATO IL
25/09/2024

 1 [SEGUI](#)

Fase attiva:
Avvio del processo

[ULTERIORI INFORMAZIONI](#)

Contatti

RESPONSABILE DI PROGETTO

Silvia Canali, Responsabile del Servizio Partecipazione e Patrimonio del Comune di Cesena

canali_s@comune.cesena.fc.it

partecipazione@comune.cesena.fc.it

Tel: 0547-356276

RESPONSABILI COORDINAMENTO DEL PP

Fondazione Riusiamo L'Italia

Irene Buttà butta.irene@gmail.com

Elisa Giagnolini e.giagnolini@gmail.com
