

# **Il nostro fiume, il nostro futuro: una proposta condivisa per il Secchia**

Percorso partecipativo per l'elaborazione di una proposta condivisa di Paesaggio Naturale e Seminaturale Protetto

## **Proposte sulla perimetrazione**

Allegato al report del quarto incontro deliberativo

Rubiera, 18 aprile 2026

## Proposte di allargamento della perimetrazione del Paesaggio Protetto del Secchia

- 1) **Secchia (frazione di Soliera) e Passo dell'Uccellino.** È stato fatto notare che il perimetro attuale dal Passo dell'Uccellino verso nord, in particolare in corrispondenza della frazione Secchia di Soliera, è molto ristretto. È stato proposto un allargamento per evitare che rimangano escluse quasi tutte le aziende agricole della zona.
- 2) **Rio Pescarolo (Fossa Pescarola).** È stato proposto un allargamento per includere un piccolo canyon situato di fronte alla rupe del Pescale, in prossimità della Fossa Pescarola. L'area è stata descritta come un bell'ambiente, molto pregevole anche dal punto di vista morfologico.
- 3) **Fascia tra Sassuolo e Marzaglia.** È stato suggerito di estendere la perimetrazione per tutta la lunghezza fino a via Ancora e via Marzaglia. È emerso un dibattito sull'impossibilità di includere o superare la "bretella" Campogalliano-Sassuolo, in quanto considerata opera sovraordinata di livello nazionale che funge da limite.
- 4) **Oasi Valdisole (Concordia sulla Secchia).** Un gruppo ha proposto di includere questa area di riequilibrio ecologico all'interno del Paesaggio protetto. Altri, considerando l'eccessiva distanza, suggerisce invece di non inglobarla direttamente ma di creare un collegamento ecologico con il Paesaggio protetto sfruttando le infrastrutture esistenti o le vie d'acqua.
- 5) **Zona di Campogalliano (tra Autosole e Alta Velocità).** È stato proposto di valutare l'inserimento di una "fettina" di territorio incastrata tra l'autostrada Autosole e la ferrovia ad Alta Velocità. Questa zona comprende aree boscate di compensazione cedute al Comune, aree allagabili "de facto" (anche se non incluse nelle fasce di rischio ufficiali PAI) e un "mostro ecologico" (presunto amianto) che necessita di bonifica.
- 6) **Rovereto sulla Secchia:** Si è suggerito di sfruttare le piantumazioni storiche (nate per le bonifiche degli anni '20) per completare dei corridoi ecologici che comunichino con la golena del Secchia. Inoltre, si è posta l'attenzione sull'area demaniale dell'ex casa del guardiano, che potrebbe essere valorizzata in sinergia con una nuova foresteria per cicloturisti in fase di realizzazione.
- 7) **Triangolo Fiume Secchia - Cavo Lama.** È stato richiesto di ampliare la zona protetta nello spazio a forma di triangolo compreso tra il fiume e il Cavo Lama, vicino a Concordia sulla Secchia.
- 8) **Ponte Motta.** È stata ribadita la proposta di inglobare la località di Ponte Motta all'interno del perimetro.
- 9) **Collegamento verso il Naviglio e il fiume Panaro.** È stato fatto notare che nel passaggio tra Modena/Bastiglia e Bomporto i fiumi Secchia e Panaro sono molto vicini. È stato proposto un allargamento verso il Naviglio per collegare i due fiumi.
- 10) **Torrente Tresinaro e Villa Spalletti** È stato proposto un allargamento seguendo il torrente Tresinaro fino a raggiungere San Donnino e Villa Spalletti, motivato dalla bellezza paesaggistica del luogo.
- 11) **Secchia e Sozzigalli.** Figura anche la proposta di allargare il perimetro tra il Secchia e Sozzigalli per includere ulteriori aree agricole.

## Proposta di restringimento della perimetrazione del Paesaggio Protetto del Secchia

- 12) **Restringimento all'alveo e alle golene.** Una persona ha proposto di limitare il paesaggio protetto esclusivamente all'alveo del fiume, inglobando al massimo le golene. La motivazione è che la regolamentazione attuale è già ritenuta sufficiente per salvaguardare il rischio idraulico e la biodiversità.

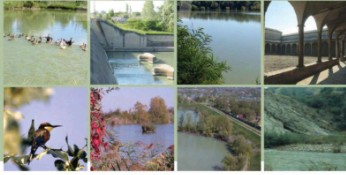

TAV. 2

PROPOSTA DI PERIMETRAZIONE DEL P.N.S.P. DEL MEDIO E BASSO CORSO DEL SECCHIA

Scala 1:45.000

luglio 2018



LEGENDA

Proposta di perimetrazione del PNSP

- Perimetro PNSP (Sup. totale: 15.855 ha) di cui
- Aree PNSP dei comuni appartenenti alla Comunità del Secchia
- Aree PNSP dei comuni non appartenenti alla Comunità del Secchia
- Altre aree esterne alla proposta di PNSP da coinvolgere (Sup. totale: 50 ha)

Altri elementi

- Aree SIC e ZPS
- Aree di riequilibrio ecologico
- Corsi d'acqua e canali
- Ambiti urbanizzati
- Ambiti urbanizzabili o recentemente urbanizzati
- Viabilità stradale e ferroviaria in previsione o recentemente realizzata
- Confini amministrativi

**7.**  
Allargamento: fino a Cavo Lama (Comuni di Concordia e Novi)

**6.**  
Allargamento a includere piantagioni anni '20 per creare corridoi ecologici nelle aree golenali (Comune di Novi di Modena e Rovereto sulla Secchia)

**4.**  
Allargamento ad includere Oasi Val Di Sole (Comune di Concordia)

**8.**  
Allargamento: inglobare località Ponte Motta (Comune di Cavezzo)

**11.**  
Allargamento tra località Secchia e Sozzigalli ad includere aree agricole (Comune di Soliera)

**12.** Restringimento: limitare il perimetro alle aree golenali (Comuni vari)

**1.**  
Allargamento in corrispondenza della frazione "Secchia" di Soliera

**5.**  
Allargamento tra Autostrada del Sole e Alta Velocità (Comune di Campogalliano)

**9.**  
Allargamento fino al Panaro via Naviglio (Comuni di Modena, Bastiglia, Bomporto)

**10.**  
Allargamento lungo il Tresinaro a raggiungere frazione S.Donnino/Villa Spalletti (Comune di Rubiera)

**3.**  
Includere tutta zona a ovest tra via Ancora e Marzaglia anche a includere la zona est della bretella (Comune di Formigine e Modena)

**3.**  
Includere tutta la zona a ovest tra via Ancora e Marzaglia anche a includere la zona est della bretella (Comune di Sassuolo)

**2.**  
Includere rupe del Pescale e ultimo tratto per Rio Pescarolo prima della confluenza (Comune di Prignano sulla Secchia)

