

# Verso il PRT: Province di Forlì-Cesena e Rimini

20 Febbraio 2024



# Il contesto istituzionale



# Il contesto istituzionale

## Territori provinciali di Forlì-Cesena e Rimini

### Regione E-R

● % di comuni ● % di residenti

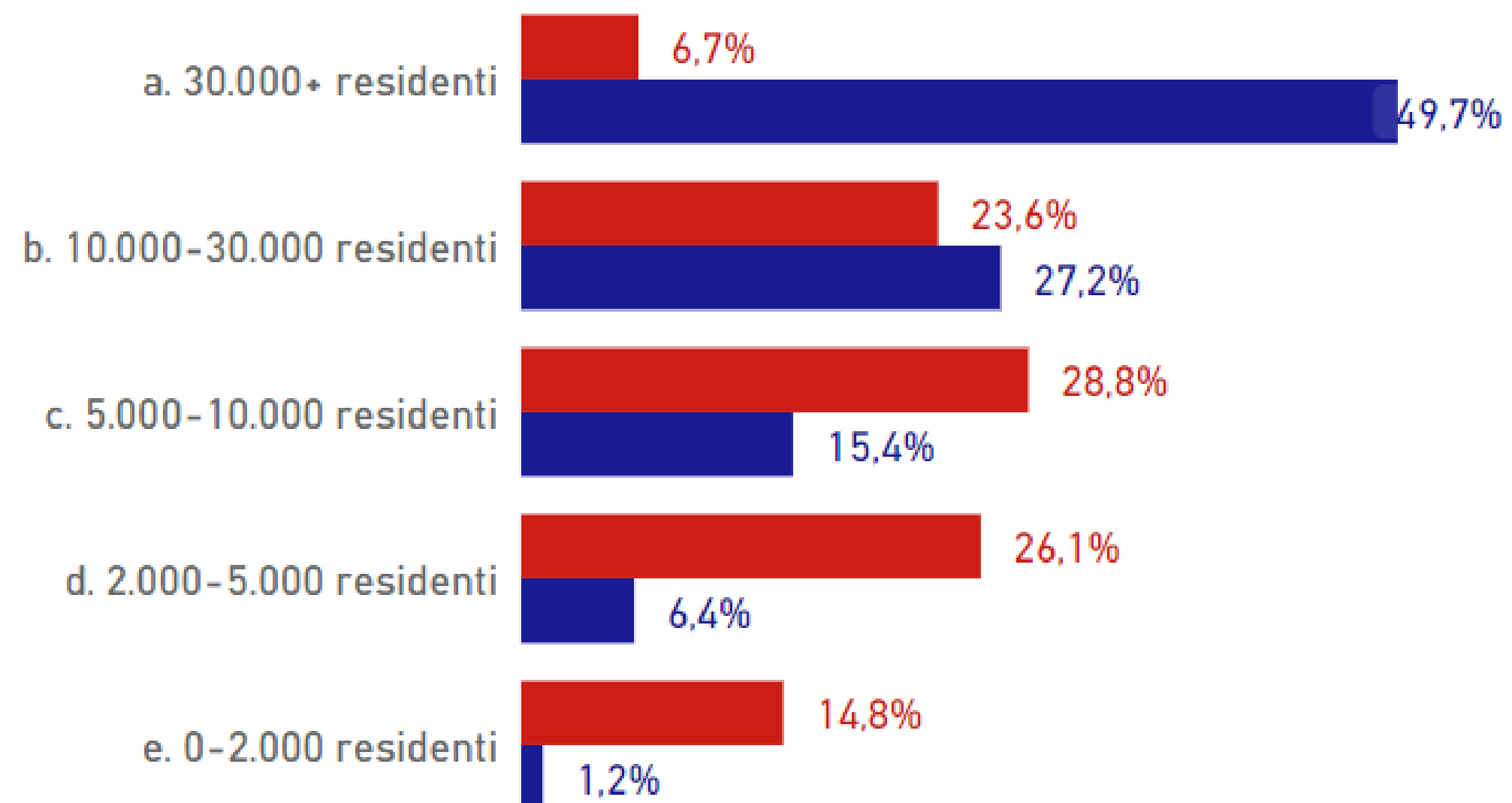

### Prov. FC-RN

● % di comuni ● % di residenti

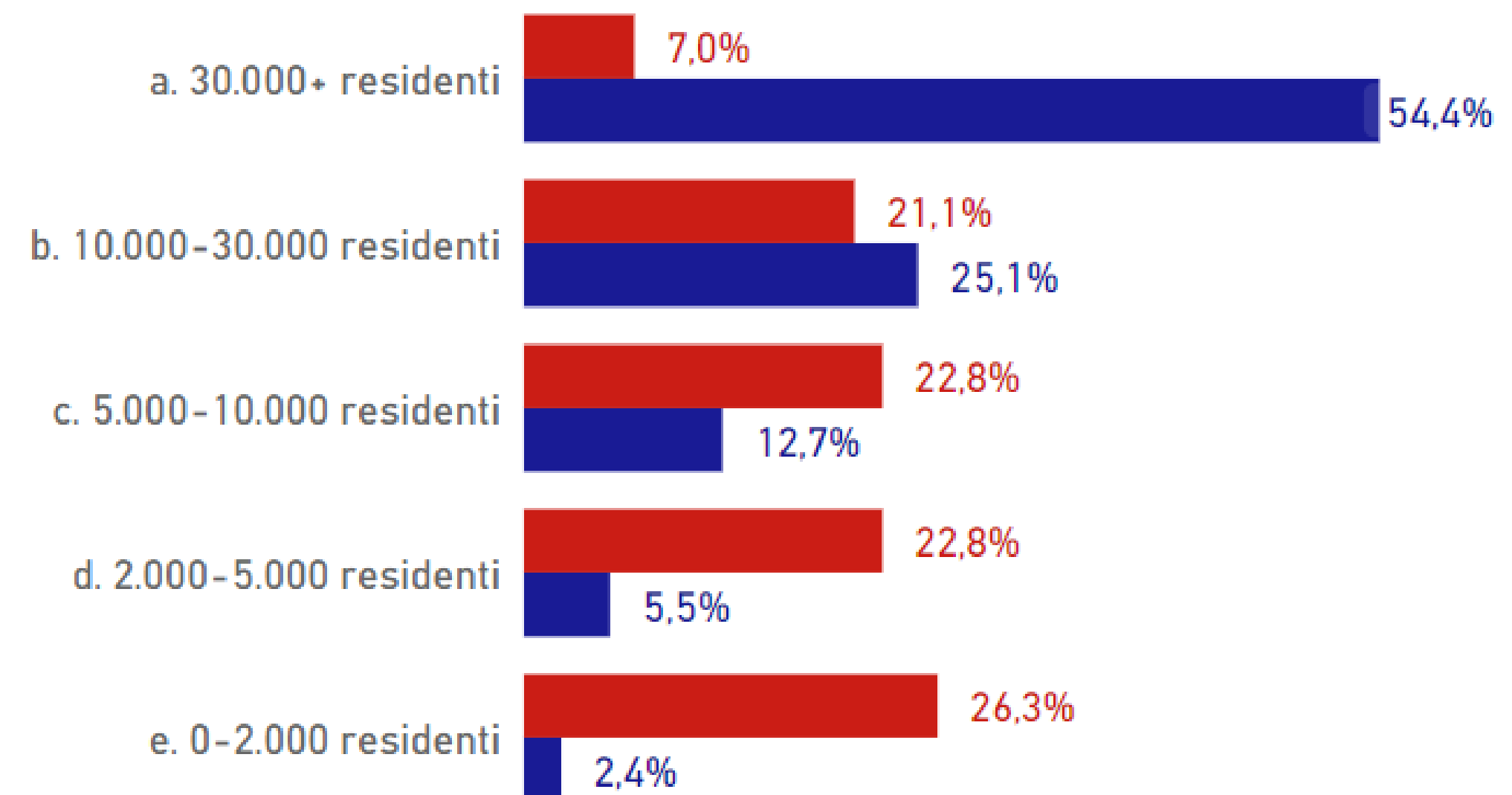

In Provincia di Forlì-Cesena e Rimini:

- il **49% dei Comuni ha meno di 5mila abitanti** (in ER è il 40%)
- il **21% della popolazione vive in Comuni sotto i 10mila abitanti** (in ER è il 23%).

# Aspetti di demografia

## Territorio provinciale di Forlì-Cesena

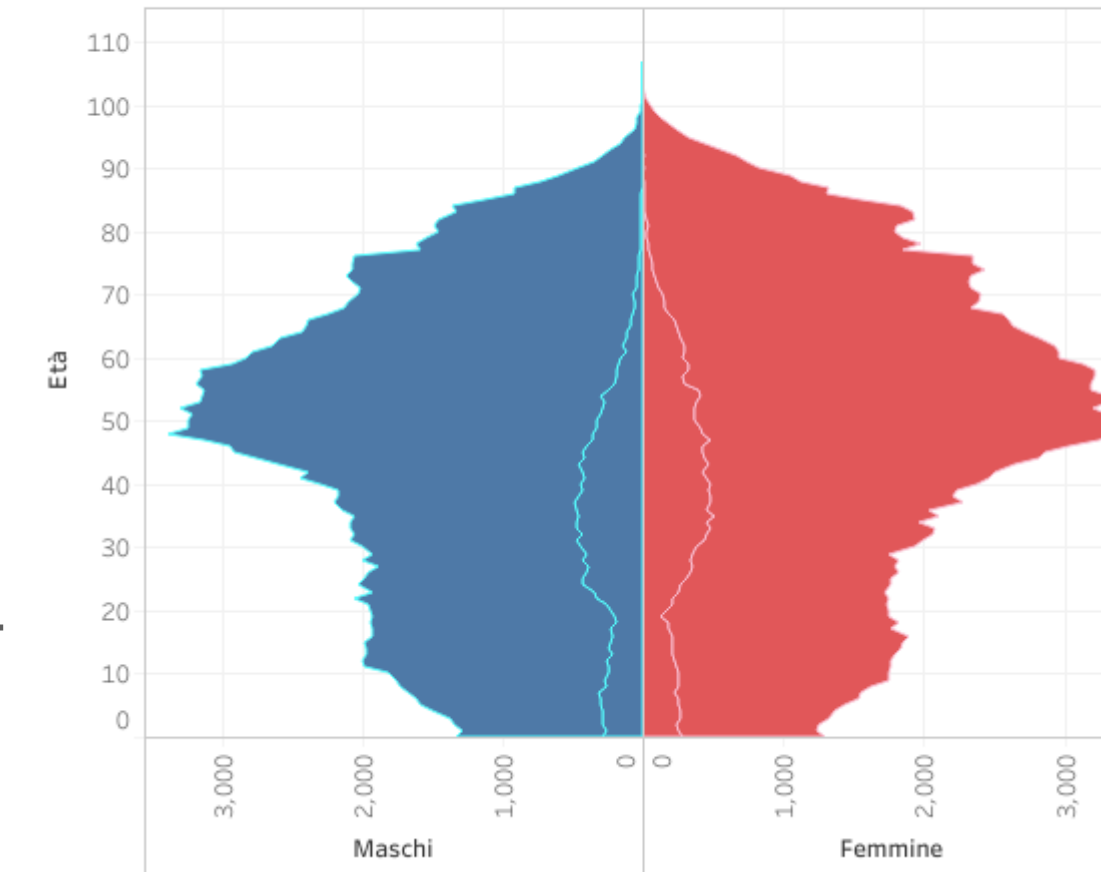

Unioni	Popolazione residente 01/01/2023	var% popolazione 2018-2021	var% popolazione 2021-2023	var% popolazione 2018-2023	Tasso di crescita naturale	Tasso migratorio totale e per altri motivi	Tasso di crescita totale della popolazione	Indice di vecchiaia	Indice di dipendenza totale
Unione dei Comuni della Romagna Forlivese	67.233	-1,1%	0,0%	-1,2%	-6,45	6,25	-0,2	212,7	62,5
Unione dei comuni Valle del Savio	115.945	-0,4%	-0,4%	-0,8%	-7,1	9,4	2,3	224,1	60,4
Unione Rubicone mare	92.935	0,7%	0,1%	0,8%	-3,58	7	3,42	168,3	54,5
Territorio di Forlì-Cesena	393.234	-0,4%	-0,2%	-0,6%	-5,78	7,86	2,08	203,7	59,4
<b>Regione ER</b>	<b>4.460.030</b>	<b>-0,04%</b>	<b>0,00%</b>	<b>-0,04%</b>	<b>-5,73</b>	<b>9,07</b>	<b>3,34</b>	<b>199,4</b>	<b>58,1</b>

Il territorio di **Forlì-Cesena** ha caratteristiche demografiche in linea con la regione. Si evidenzia una **progressiva diminuzione della natalità** e dei **tassi bassi di mortalità per le classi più anziane**, che riguarda soprattutto le donne. Le linee bianche delimitano invece l'andamento della popolazione straniera che cresce in maniera stabile

- La **popolazione** ha andamenti differenti nell'Unione Rubicone Mare rispetto alle altre Unioni della provincia evidenziando un aumento negli ultimi 6 anni mentre è in diminuzione per le altre Unioni
- Nascono **meno bambini** in questi territori, rispetto alla media regionale, ma c'è un afflusso di popolazione da altre aree, una dinamica che è meno intensa nell'Unione Rubicone Mare
- **L'indice di vecchiaia**, che misura il numero di anziani presenti in una popolazione ogni 100 giovani, è più elevato della media regionale in Valle del Savio e della Romagna Forlivese mentre è molto inferiore nell'Unione Rubicone Mare

# Aspetti di demografia

## Territorio provinciale di Rimini

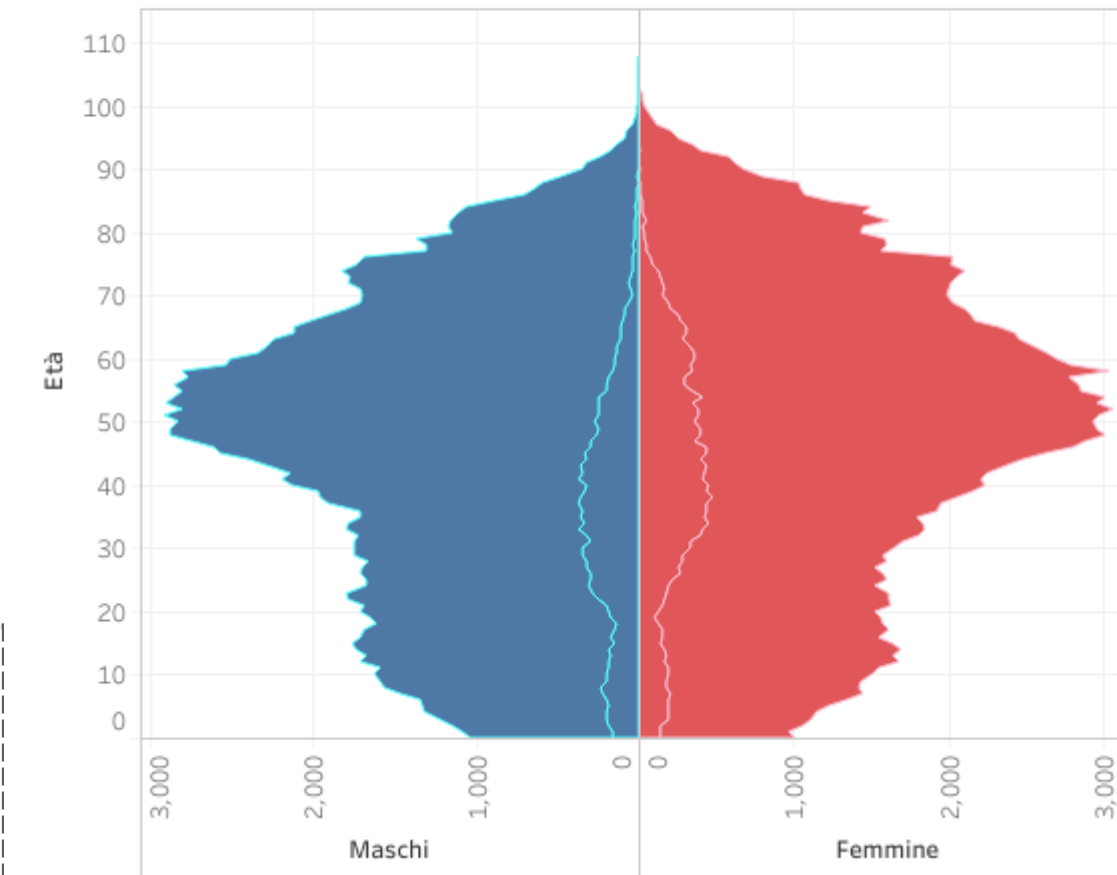

Il territorio di **Rimini** ha caratteristiche demografiche simili a quelle regionali. Si evidenzia una **progressiva diminuzione della natalità** e dei **tassi bassi di mortalità per le classi più anziane**, che riguarda soprattutto le donne. Le linee bianche delimitano invece l'andamento della popolazione straniera che cresce in maniera stabile

Unioni	Popolazione residente 01/01/2023	var% popolazione e 2018-2021	var% popolazione 2021-2023	var% popolazione 2018-2023	Tasso di crescita naturale	Tasso migratorio totale e per altri motivi	Tasso di crescita totale della popolazione	Indice di vecchiaia	Indice di dipendenza totale
Unione della Valconca	30.030	1,0%	5,1%	6,2%	-2,15	7,97	5,82	149,9	51,7
Unione di Comuni Valmarecchia	55.276	-0,1%	1,3%	1,2%	-5,27	5,18	-0,09	200,5	57,9
Territorio di Rimini	341.437	0,3%	0,5%	0,8%	-5,39	7,45	2,06	196,7	56,6
<b>Regione ER</b>	<b>4.460.030</b>	<b>-0,04%</b>	<b>0,00%</b>	<b>-0,04%</b>	<b>-5,73</b>	<b>9,07</b>	<b>3,34</b>	<b>199,4</b>	<b>58,1</b>

- La **popolazione** è aumentata nelle Unioni negli ultimi 3 anni al di sopra della media regionale e provinciale con valori significativi soprattutto nell'Unione della Valconca.
- Nascono **molti meno bambini** in questi territori, rispetto alla media regionale, anche se in Valconca il calo è molto inferiore alla media. Nel territorio c'è un afflusso di popolazione da altre aree anche se meno intenso della media regionale.
- **L'indice di vecchiaia**, che misura il numero di anziani presenti in una popolazione ogni 100 giovani, è significativamente più basso in Valconca rispetto alla media provinciale e regionale.

# Il contesto istituzionale

## Territori provinciali di Forlì-Cesena e Rimini

Piramide dell'età all' 1/1/2023.

Provincia: Forlì-Cesena & Rimini Comune: All

Fonte: Regione Emilia-Romagna

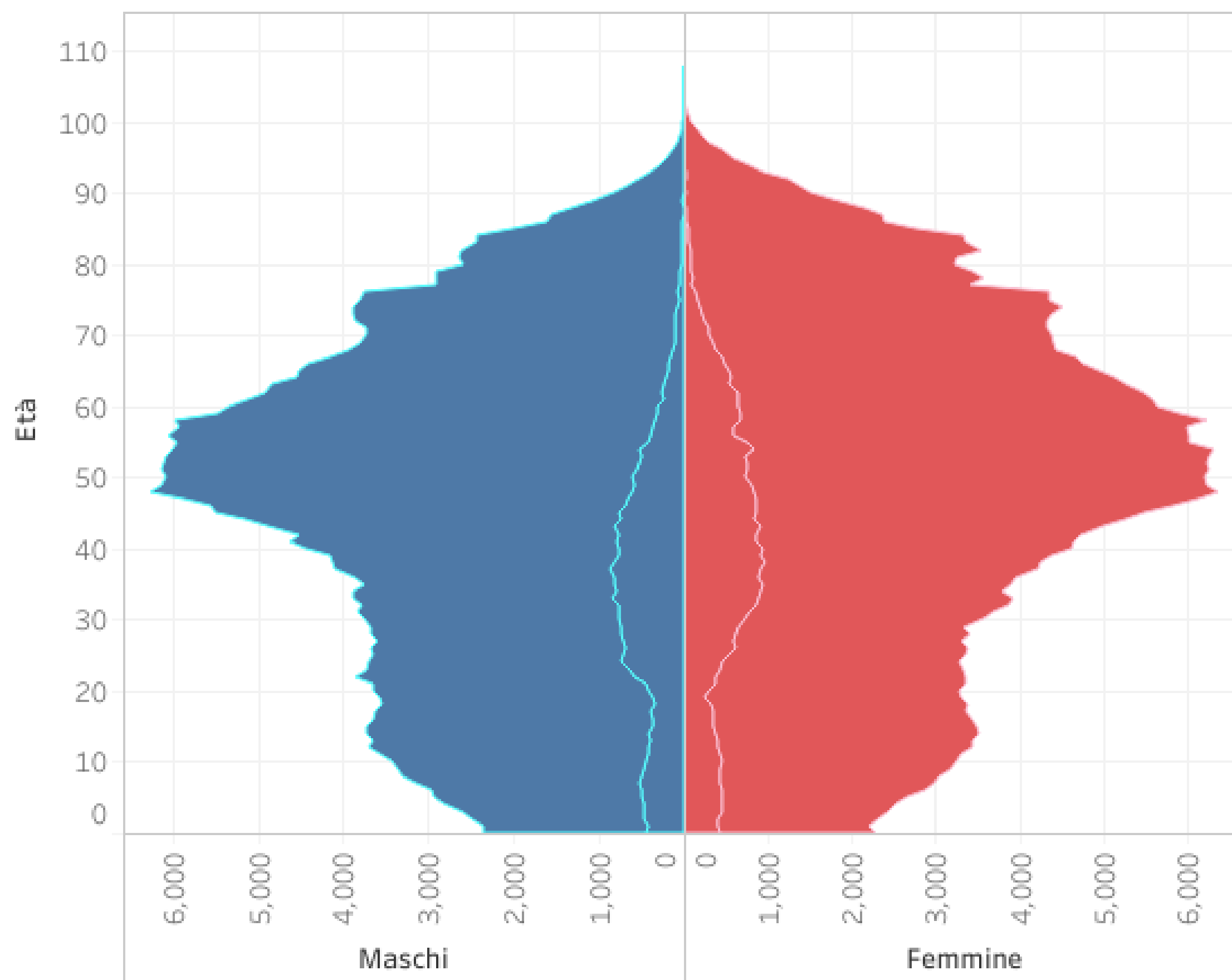

I territori di **Forlì-Cesena e Rimini** hanno caratteristiche demografiche simili in linea con la regione nel suo complesso. Si evidenzia una **progressiva diminuzione della natalità** e dei **tassi bassi di mortalità per le classi più anziane**, che riguarda soprattutto le donne. Le linee bianche delimitano invece l'andamento della popolazione straniera che cresce in maniera stabile



# Il contesto istituzionale

Territorio provinciale di **Forlì-Cesena**

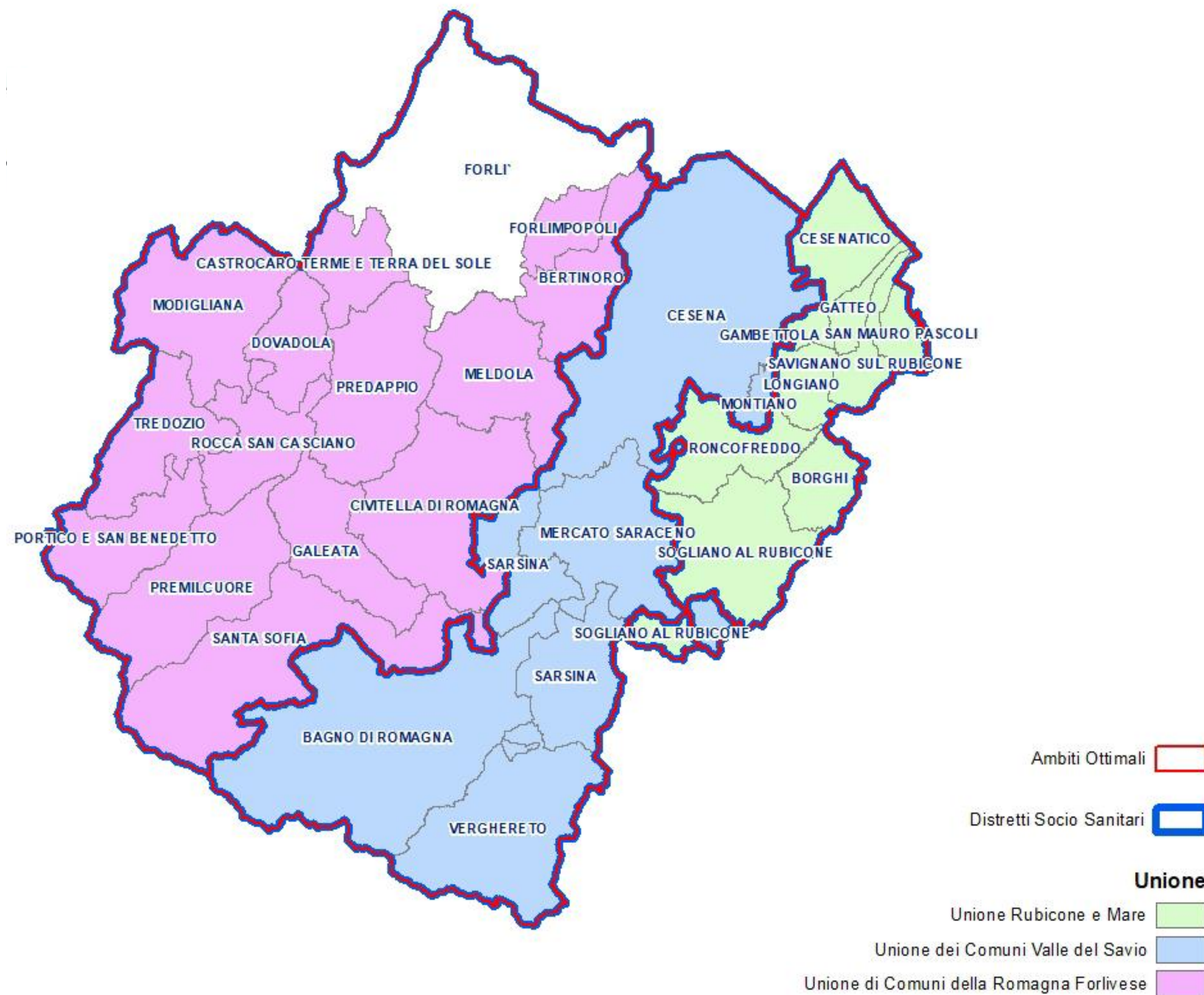

**30 Comuni**

**3 Unioni di Comuni**

**2 Unioni coincidente con ATO e distretto**

**29 Comuni in Unione (97% della provincia)**

**90,4% della superficie territoriale fa riferimento a Comuni in Unione**

**276,113 popolazione di Comuni in Unione (70% della provincia)**

**7 su 13 funzioni comunali conferite (in media)**



# Il contesto istituzionale

Territorio provinciale di **Rimini**

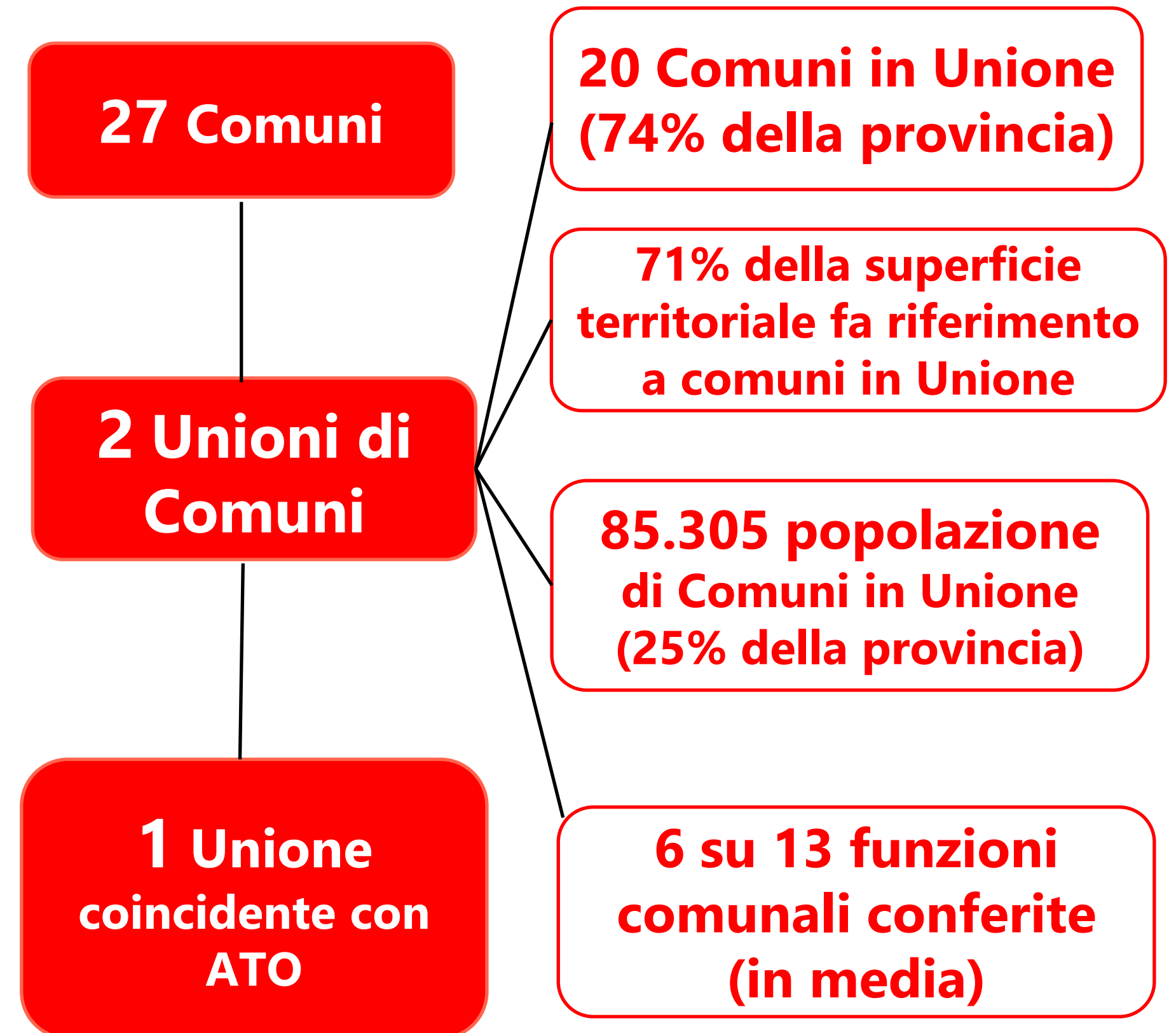
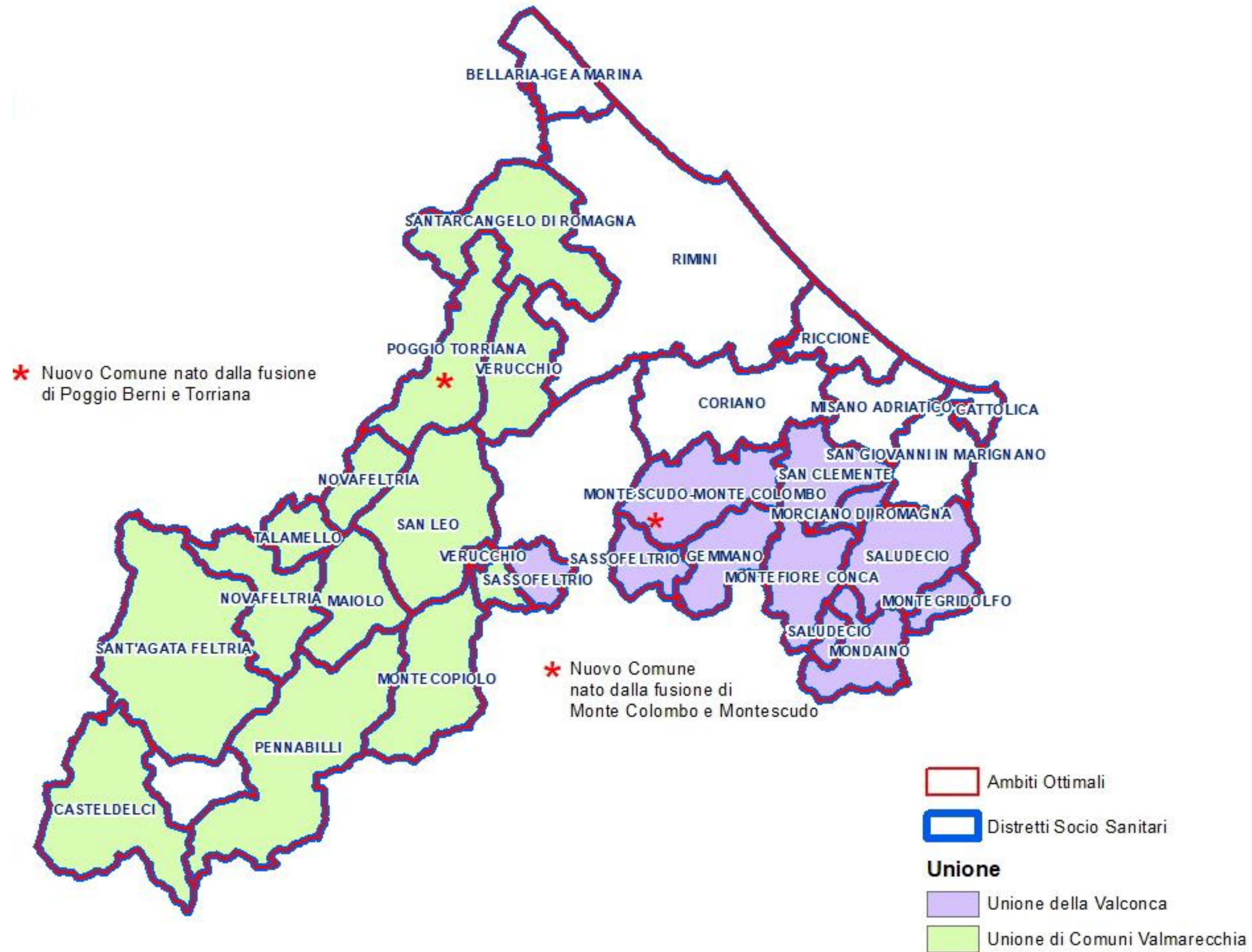



# I presupposti generali per l'accesso

## Vincoli normativi regionali





# Le 13 Funzioni finanziabili

Punteggio max

1. ICT	5
2. Gestione del personale	10
3. Polizia municipale	10
4. Protezione civile	5
5. Servizi sociali	15
6. Pianificazione urbanistica	15
7. SUE-SUAP e sismica	10
8. Lavori pubblici – Ambiente - Energia	10
9. Funzioni di istruzione pubblica	15
10. Centrale unica di committenza	10
11. Servizi finanziari	15
12. Controllo di gestione	10
13. Tributi	10

Gestione della funzione aggregata  
(Sue-SUAP-Sismica)

## Premialità Nuove Funzioni Digital e Green

Nuove funzioni Strategiche:

- **Servizi Finanziari**
- **Lavori pubblici/Ambiente/Energia**
- **SUE/SUAP/Sismica**
- **Pianificazione urbanistica**

**Quota fissa per ciascuna annualità del PRT:**

40.000 euro per ogni nuova funzione strategica in Unione

Richiesta di specificare degli indicatori target



# Gli elementi «cardine» del PRT (confermati per il PRT2024-2026) - Sintesi

## **13 FUNZIONI FINANZIABILI**

Elenco di funzioni e dei punteggi assegnati per valorizzare le funzioni conferite

## **SCHEDE-FUNZIONE PER LA COMPLETEZZA**

Incentivi graduati sul livello di sviluppo della funzione sulla base delle attività indicate nelle schede funzioni – livello base e livello avanzato (da aggiornare sulla base delle indicazioni emergenti dai Gruppi di Lavoro)

## **INDICATORE DI COMPLESSITA'**

Premialità applicata a tutte le Unioni che tiene conto delle oggettive condizioni territoriali o di governance (complessità del territorio, di governance, di sviluppo dei servizi)

## **INDICATORE DI VIRTUOSITA'**

Premialità - da estendere a tutte le Unioni- che valorizza l'integrazione, la capacità di coordinamento e l'effettività dell'Unione

## **CRITERI DISTRIBUZIONE RISORSE MONTANE**

Conferma dei criteri di riparto delle risorse montane con criteri territoriali oggettivi (territorio «gestito» e popolazione )



# Le sfide del PNRR e della Coesione



# Politica di coesione 14/20 e PNRR

Risorse attratte dai territori provinciali di Forlì-Cesena e Rimini in mln euro

	FC	RN	FC+RN	RER	% FC-RN
Politica coesione 14/20*	383	263	646	4.713	13,7%
PNRR**	278	275	553	5.017	11,0%
TOTALE	661	538	1.199	9.730	12,3%

**A queste risorse si aggiungono quelle della Politica di coesione 2021/2027**, pari a **2.048 milioni** per i due programmi regionali FESR e FSE+ (attuazione appena avviata, prematuro stimare distribuzioni per Provincia, ad esclusione delle assegnazioni per le strategie territoriali integrate) e **606 milioni** per l'Accordo FSC.

*\*Per la Politica di coesione sono considerati POR FESR, POR FSE, PSR, FSC regionale e nazionali, PON. Fonte: elaborazioni regionali su dati IGRUE aggiornati al 31/10/23*

*\*\*Per il PNRR sono esclusi i progetti localizzati anche in altre regioni e quelli localizzati contemporaneamente su più Province. Fonte: elaborazioni regionali su Opendata ufficiali aggiornati al 4/12/23.*

*Sia per la Politica di coesione sia per il PNRR sono esclusi i progetti di scala regionale e quelli non localizzabili (es. AT, beni mobili come i treni, etc).*



# Risorse... per fare cosa?

Territori provinciali di Forlì-Cesena e Rimini

● Coesione 14/20 ● PNRR

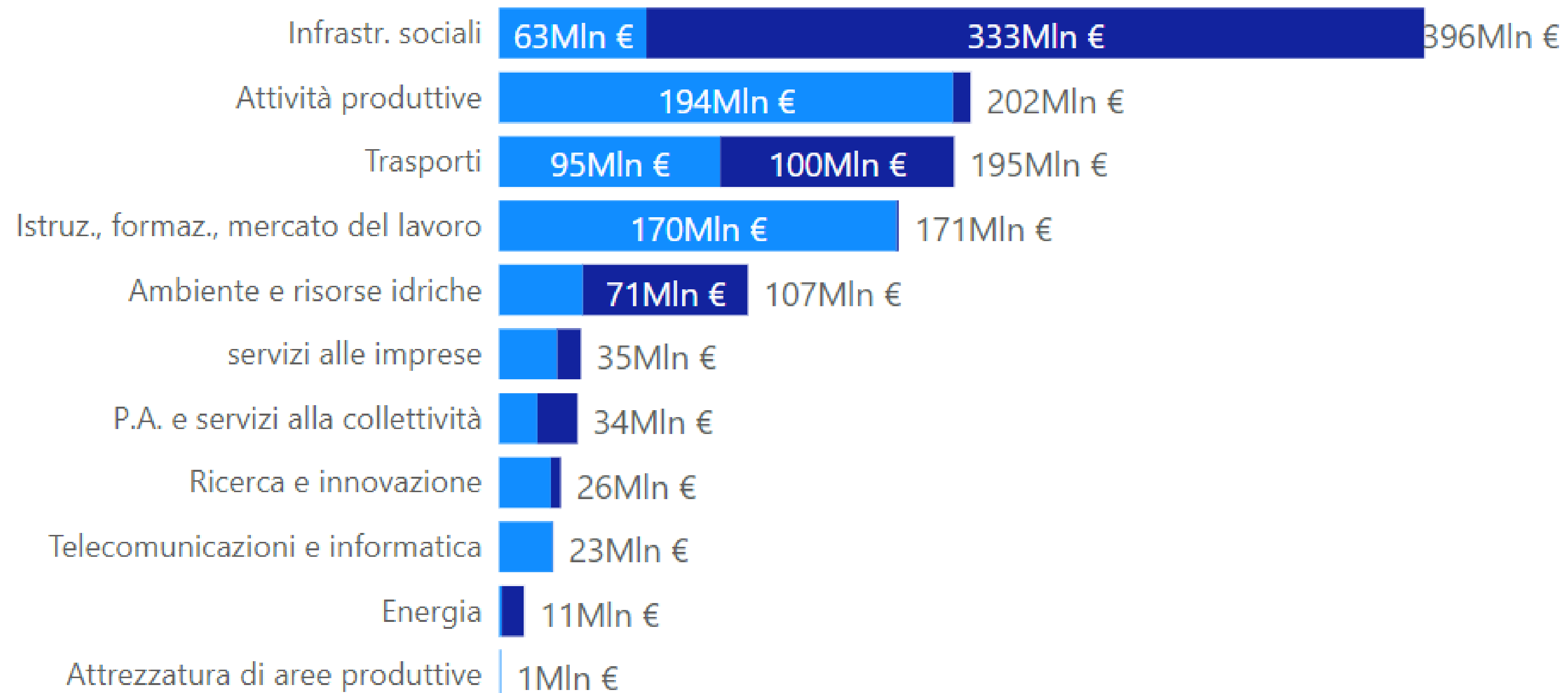



# Il ruolo degli EELL

Territori provinciali di Forlì-Cesena e Rimini

● Coesione 14/20 ● PNRR



**Oltre il 75% delle risorse è destinato ad opere e lavori pubblici o acquisto/realizzazione di beni/servizi, attività di competenza diretta degli enti locali/amministrazioni pubbliche**



# Il ruolo degli EELL: i tempi dei procedimenti

Provincia di Forlì-Cesena, dati relativi al 2° semestre 2022

#	Procedura	Istanze totali	Durata media provinciale	Durata media regionale	Durata media delta provincia-regione
1	Permesso di costruire (senza atti di assenso esterno)	92	94,35	103	-8,16%
2	Permesso di costruire con autorizzazione alle emissioni	13	264,85	168	+57,86%
3	Permesso di costruire in sanatoria	14	183,43	127	+44,60%
4	SCIA condizionata	219	71,23	69	+2,57%
5	CILA condizionata	294	37,14	51	-27,25%
6	Accesso agli atti	4.686	19,59	22	-11,62%
7	Autorizzazione paesaggistica ordinaria	43	106,14	104	+2,06%
8	Certificato di destinazione Urbanistica	1.247	12,92	17	-24,75%
9	Installazione tende, insegne e altri manufatti pubblicitari	187	40,89	44	-7,26%
10	AIA - Autorizzazione integrata ambientale			489	
11	VAS - Valutazione ambientale strategica	17	149,00	191	-22,00%
12	VIA - Valutazione impatto ambientale	0		426	
13	Gara affidamento lavori sopra soglia	0		78	
14	PAS - Procedura Abilitativa Semplificata	5	55,33	91	-38,94%
15	Approvazione PUA - Piano urbanistico attuativo	21	377,76	480	-21,29%
16	Progettazione e realizzazione di una strada	1	180,00	167	+8,09%
17	Progettazione e realizzazione di una scuola	0		699	

*Durata media espressa in giorni solari.*



# Il ruolo degli EELL: i tempi dei procedimenti

Provincia di Rimini, dati relativi al 2° semestre 2022

#	Procedura	Istanze totali	Durata media provinciale	Durata media regionale	Durata media delta provincia-regione
1	Permesso di costruire (senza atti di assenso esterno)	44	92,25	103	-10,20%
2	Permesso di costruire con autorizzazione alle emissioni	0		168	
3	Permesso di costruire in sanatoria	6	85,00	127	-32,99%
4	SCIA condizionata	420	66,56	69	-4,15%
5	CILA condizionata	401	44,23	51	-13,36%
6	Accesso agli atti	3.641	20,79	22	-6,19%
7	Autorizzazione paesaggistica ordinaria	43	96,79	104	-6,93%
8	Certificato di destinazione Urbanistica	871	19,66	17	+14,57%
9	Installazione tende, insegne e altri manufatti pubblicitari	311	14,25	44	-67,68%
10	AIA - Autorizzazione integrata ambientale			489	
11	VAS - Valutazione ambientale strategica	6	120,00	191	-37,18%
12	VIA - Valutazione impatto ambientale	0		426	
13	Gara affidamento lavori sopra soglia	1	78,00	78	+0,46%
14	PAS - Procedura Abilitativa Semplificata	11	15,00	91	-83,45%
15	Approvazione PUA - Piano urbanistico attuativo	8	708,75	480	+47,68%
16	Progettazione e realizzazione di una strada	9	179,89	167	+8,02%
17	Progettazione e realizzazione di una scuola	3	113,33	699	-83,79%

*Durata media espressa in giorni solari.*



# Il ruolo degli EELL per sviluppo e coesione: STAMI e ATUSS

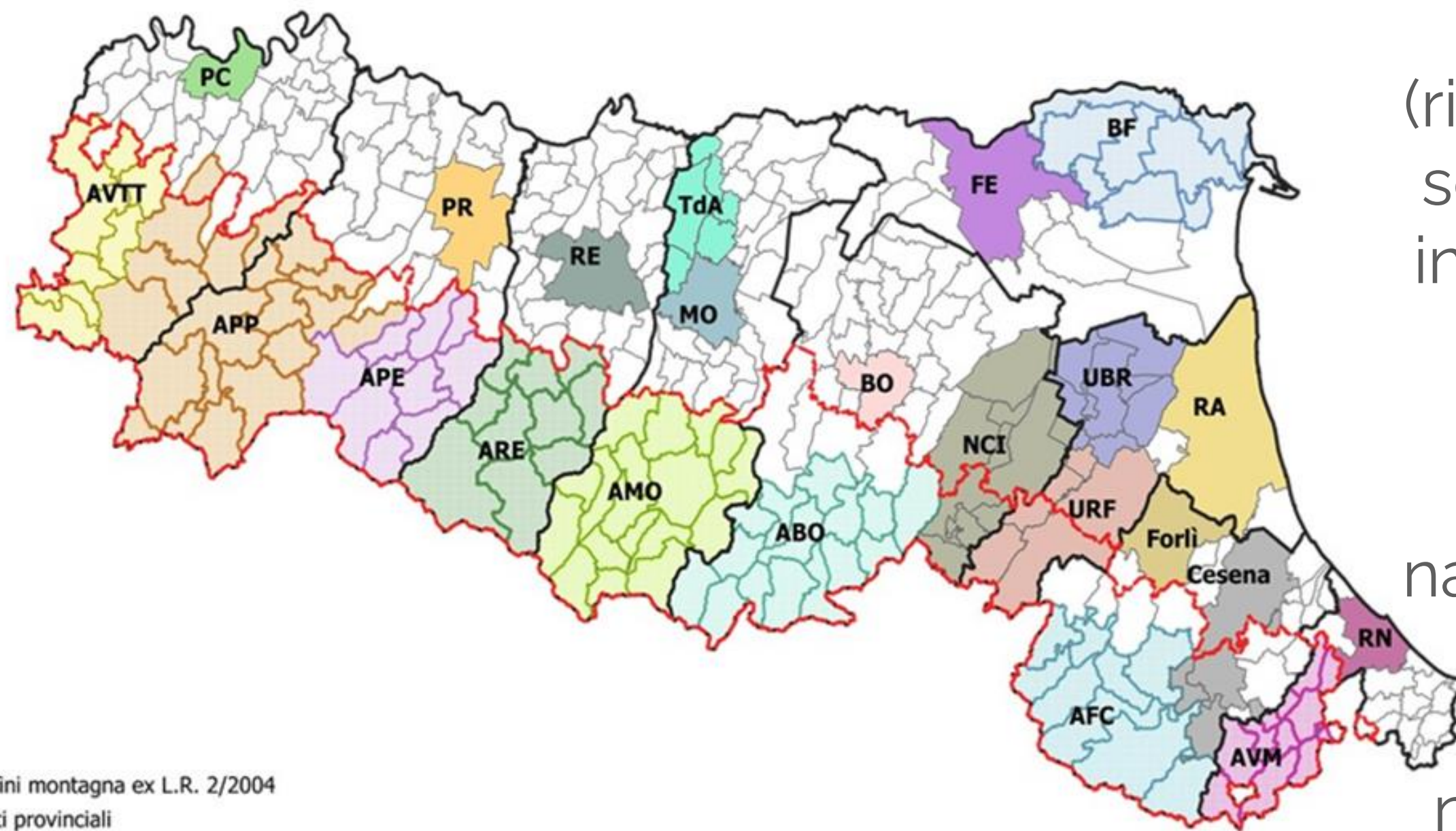

  Confini montagna ex L.R. 2/2004  
  Limiti provinciali  
  Limiti comunali

Strategie Territoriali per le Aree Montane e Interne (STAMI)

- Appennino Reggiano (ARE)
- Alta Val Trebbia e Val Tidone (AVTT)
- App Piacentino Parmense (APP)
- Appennino Parma Est (APE)
- Basso ferrarese (BF)
- Appennino Modenese (AMO)
- Alta Val Marecchia (AVM)
- Appennino Bolognese (ABO)
- Appennino Forlivese Cesenate (AFC)

Agende Trasformative Urbane per lo Sviluppo Sostenibile (ATUSS)

- ATUSS Piacenza (PC)
- ATUSS Parma (PR)
- ATUSS Reggio nell'Emilia (RE)
- ATUSS Modena (MO)
- ATUSS Unione delle Terre d'Argine (TdA)
- ATUSS Bologna (BO)
- ATUSS Ferrara (FE)
- ATUSS Imola - Nuovo Circondario Imolese (NCI)
- ATUSS Unione dei Comuni della Bassa Romagna (UBR)
- ATUSS Unione della Romagna Faentina (URF)
- ATUSS Ravenna (RA)
- ATUSS Forlì
- ATUSS Cesena
- ATUSS Rimini (RN)

Strategie territoriali integrate,  
**multi-obiettivo**  
 (riqualificazione urbana, mobilità sostenibile, transizione digitale, infrastrutture verdi, biodiversità, inclusione sociale)  
 e **multi-fondo**  
 (FESR, FSE+, FSC, SNAI nazionale, in sinergia con FEASR e PNRR)  
**co-programmate**  
 nell'ambito di una governance multilivello



# Le ATUSS di FORLI' e di CESENA

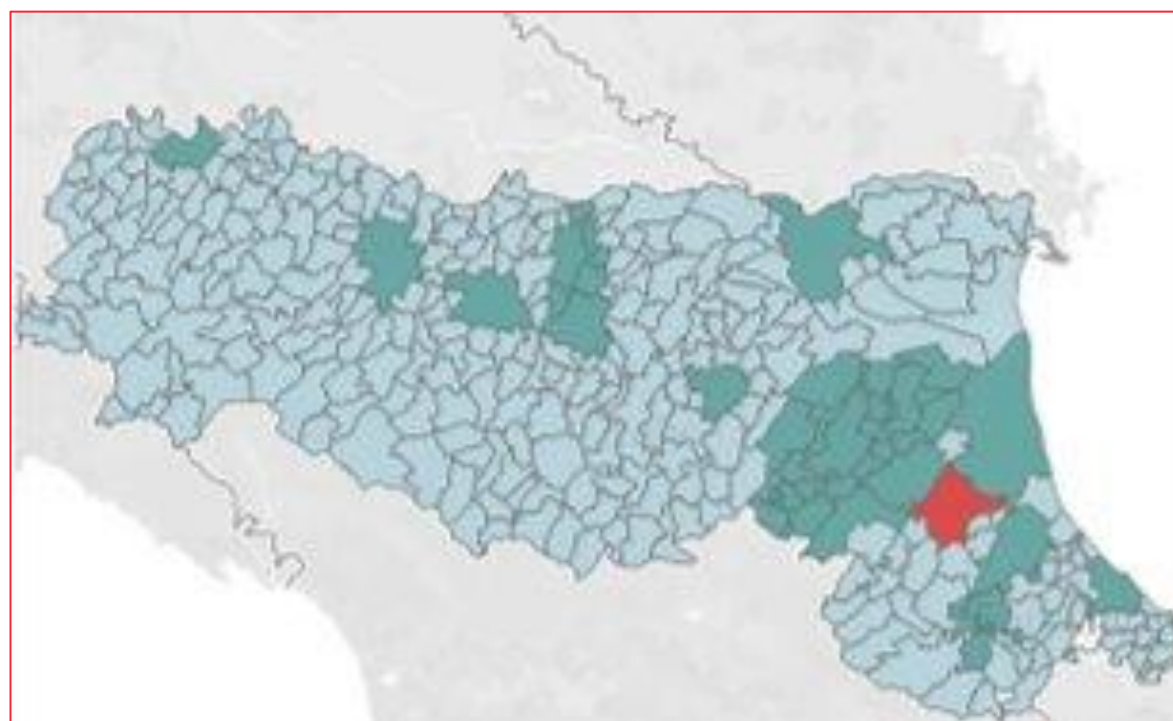

**Forlì che cresce, sostenibile e inclusiva**  
Investimento 11,7 mln, contributo 8,5 mln

	Progetti	Contributo	Investimento Complessivo
FESR	Forlì Comunità Digitale	350.000 €	437.500 €
	Completamento dell'itinerario ciclabile Roncadello - Forlì	1.200.000 €	1.500.000 €
	Ciclabile di collegamento tra area "Ronco Lido" e via Roma- via Emilia	220.000 €	275.000 €
	Un polo per una nuova dimensione del sociale legato alla natura : la "Casa della Legalità"	720.000 €	900.000 €
	Un polo per il verde la socialità e lo sport : progetto nuovo edificio presso il parco "Ronco Lido"	1.000.000 €	1.250.000 €
	Un polo per la cultura : La nuova ala del complesso museale San Domenico	4.280.000 €	7.000.000 €
FSE+	Un progetto per promuovere l'intrapresa e l'imprenditorialità dei giovani a Forlì	200.000 €	250.000 €
	Sviluppo del sistema dei servizi educativi extrascolastici per bambini e ragazzi dai 6 ai 18 anni	500.000 €	2.085.000 €



**CESENA 2030 e sistema territoriale intermedio dei comuni di Mercato Saraceno, Sarsina e Montiano**  
Investimento 13,2 mln, contributo 8,4 mln

	Progetti	Contributo	Investimento Complessivo
FESR	OpenLab: il digitale incontra le periferie	350.000 €	350.000 €
	Percorso ciclopedonale tra il comune di Montiano e la frazione di Montenovo	350.000 €	400.000 €
	Cesena Sport City: realizzazione di nuova piscina comunale	6.300.000 €	10.369.728 €
	Intervento di riqualificazione urbana del centro storico di Monte Castello, comune di Mercato Saraceno	350.000 €	800.000 €
	Rigenerazione area centro sportivo "A. Versari" del comune di Sarsina - 1° stralcio	350.000 €	420.000 €
	FSE+	Comunità Educante Integrata: la Città si fa Scuola	700.000 €



# L'ATUSS di RIMINI

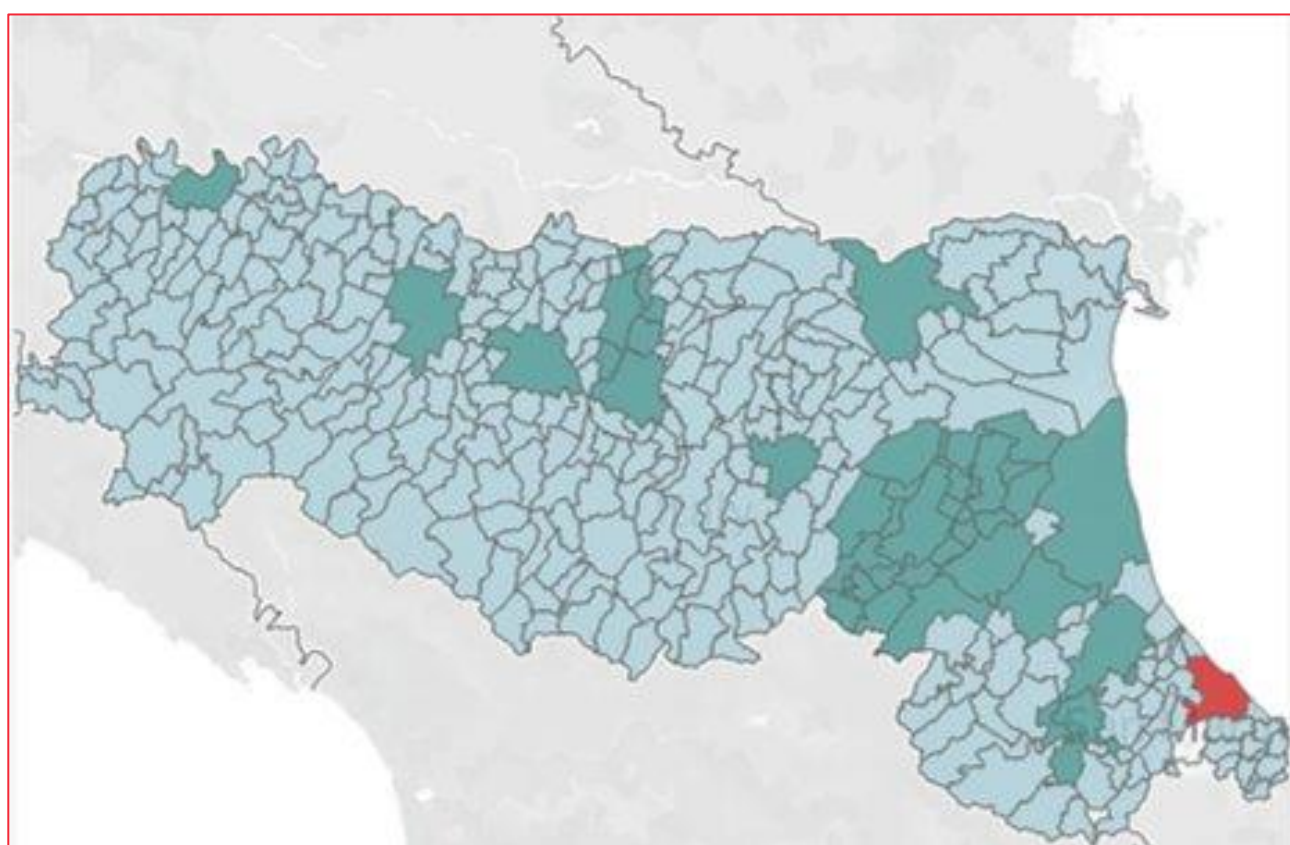

**RIMINI, DI VERDE E DI BLU.**  
**Città di Mare per l'economia verde e blu.**  
 Investimento 10,5 mln, contributo 8,4 mln

	Progetti	Contributo	Investimento Complessivo
FESR	Laboratorio aperto Rimini Tiberio: verso una comunità riminese digitale	350.000 €	437.500 €
	Parco del mare: completamento del progetto lungomare di San Giuliano	1.350.000 €	1.687.500 €
	Il boulevard blu urbano: adeguamento infrastrutturale e funzionale delle banchine dell'area portuale-fluviale di Rimini	4.000.000 €	5.000.000 €
	Sede sperimentale Rimini blue lab: adeguamento funzionale e messa in sicurezza del capanno da pesca in sponda destra del deviatore Marecchia, in località San Giuliano	180.000 €	225.000 €
	Parco del mare: completamento del progetto nel lungomare di San Giuliano	1.490.000 €	1.862.500 €
	Riqualificazione e messa in sicurezza dello scalo di alaggio in sponda sinistra del porto canale	330.000 €	412.500 €
FSE+	Rimini Blue Lab: Il Laboratorio Riminese dell'economia Verde e Blu	700.000 €	875.000 €



# Le STAMI a Forlì-Cesena e Rimini

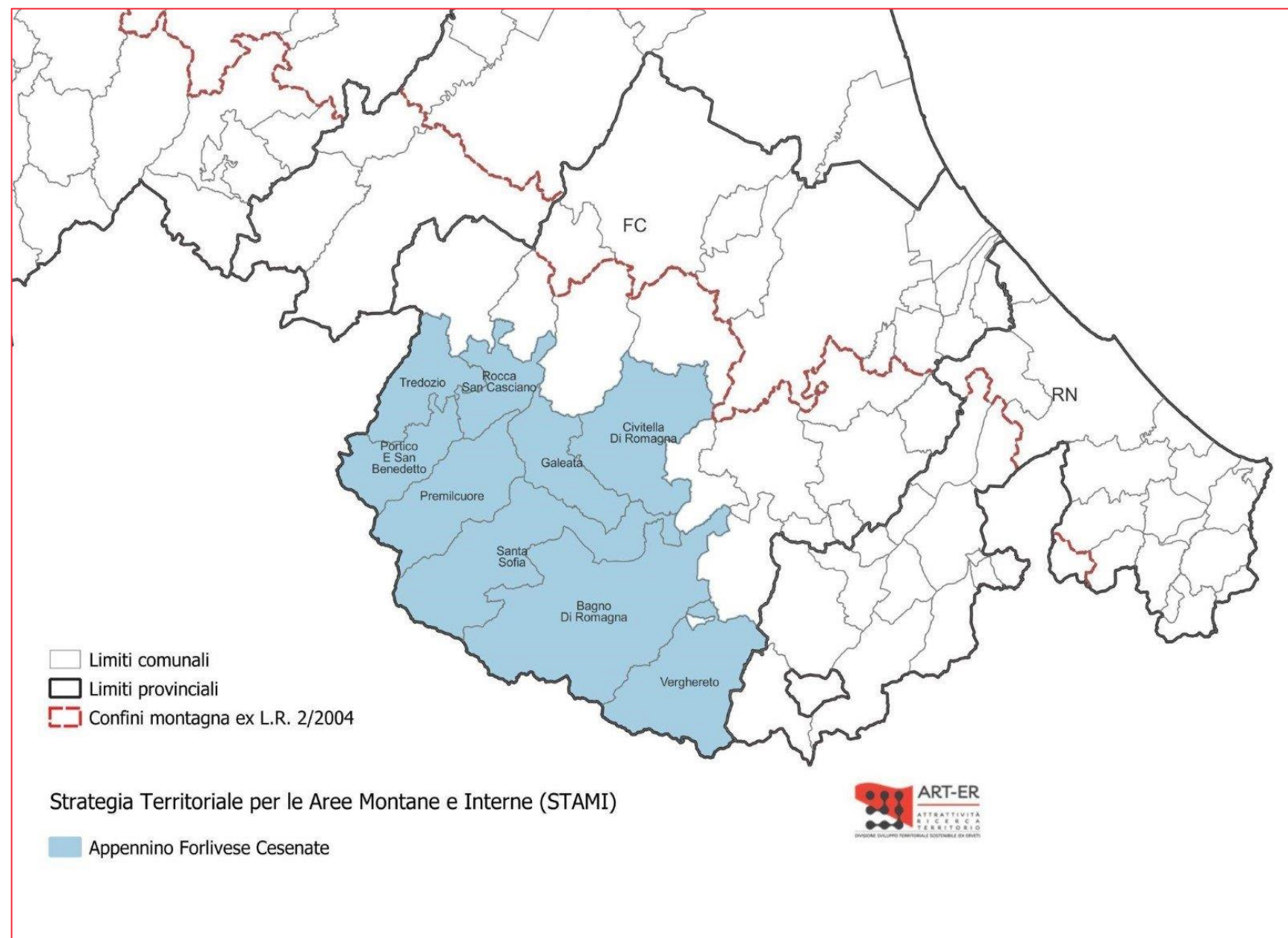

## APPENNINO FORLIVESE-CESENATE

"Per la rinascita della montagna romagnola"

Investimento totale 12,3 mln,  
contributo 7,48 ml  
(comprese risorse SNAI)

*In istruttoria*



## ALTA VALMARECCHIA

"Paesaggi da vivere insieme  
e per sempre"

Investimento 9,16 mln,  
contributo 8,25

*In istruttoria*

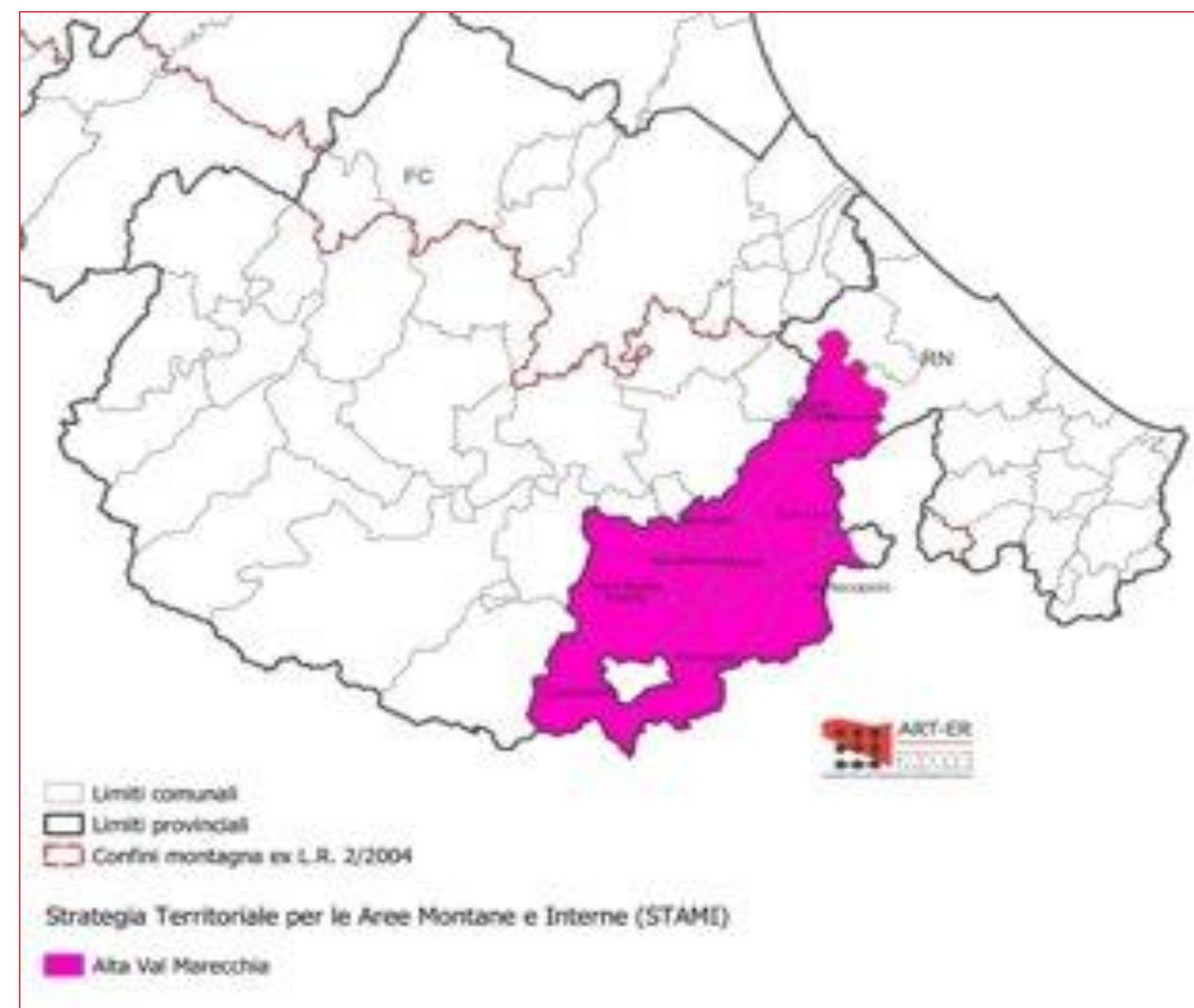



# Il ruolo degli EELL per lo sviluppo territoriale

Centrale per

- la messa a terra degli **investimenti pubblici (PNRR e Politica di coesione)**,
- la promozione di **strategie integrate di sviluppo territoriale**,
- ma anche come facilitatori degli **investimenti privati**.

Gli enti locali sono chiamati a **promuovere l'iniziativa privata**, in primis **limitando tempi e oneri dei processi autorizzatori** verso cittadini e imprese.

Attraverso il **progetto «mille esperti»** finanziato dal PNRR vengono raccolti semestralmente dati sul **numero e la durata media delle pratiche per 17 processi amministrativi significativi** di competenza di Comuni (e Unioni), Province e/o Regione.



# Verso il PRT: il percorso di lavoro



# I contributi del PRT2021-2023 per le Unioni di comuni e il consolidamento amministrativo



5,48 Milioni €



2,56 Milioni €



# Predisposizione del PRT 2024-2026

Avvio di Gruppi di lavoro con l'obiettivo:

**aggiornare le schede funzioni** sulla base del percorso di evoluzione degli EELL a livello regionale ed il ruolo che hanno attualmente le unioni nella gestione delle funzioni in forma associata;

**garantire un rapporto di continuità** con le azioni delineate in passato

**semplificare procedure e azioni**



# I gruppi di lavoro

9

Referenti di materia della Regione

+30

Referenti di materia delle Unioni

Coordinamento generale:  
Settore Politiche EU, Riordino

32

Incontri già realizzati

1. Trasformazione digitale cybersecurity

2. Governance e Personale nell'Unione

3. Polizia locale

4. Protezione civile

5. Servizi finanziari

6. Servizi sociali, sociosanitari e scolastici

7. Governo e gestione del territorio

8. Lavori pubblici ed interventi di risparmio energetico



# Milestone del nuovo PRT2024-2026

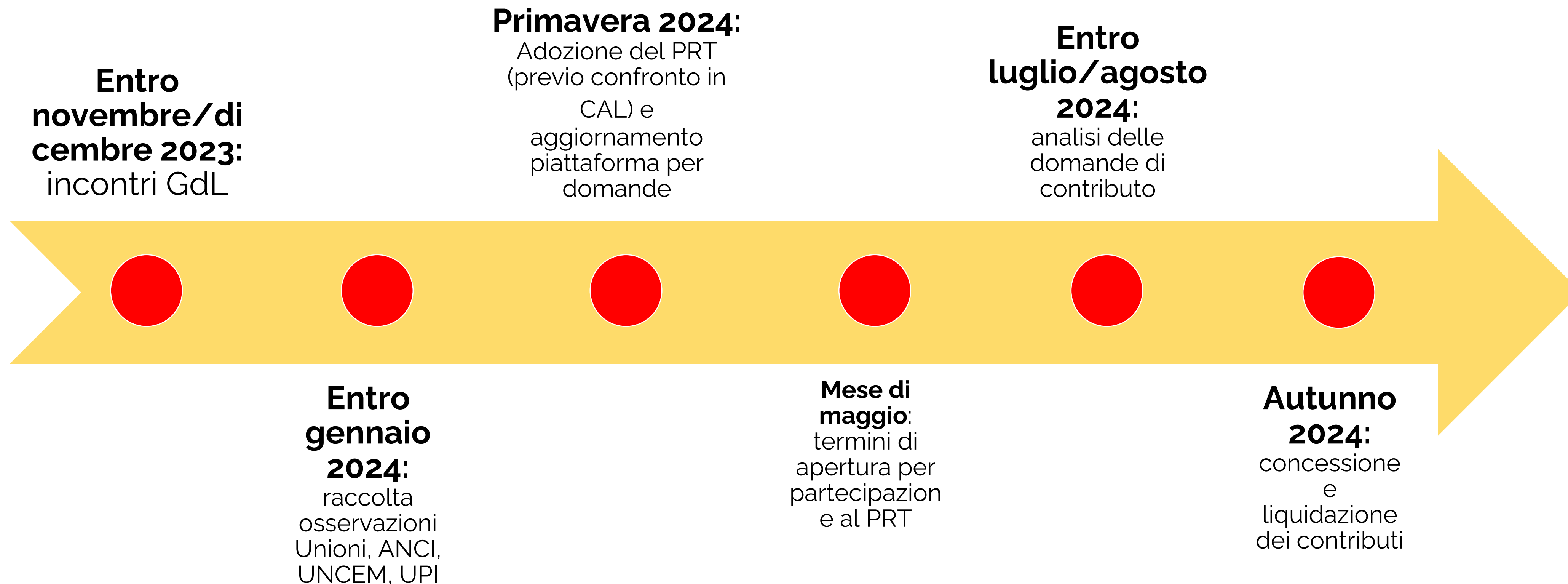



# Orientamenti per il nuovo PRT 2024-2026

- **Continuità metodologica con PRT 21-23** (schede funzione e modalità di assegnazione delle premialità)
- **Percorso di ascolto allargato** ai territori, al partenariato del Patto Lavoro e Clima oltre che alle Unioni (con spazi web dedicati e incontri territoriali)
- Favorire e promuovere l'**integrazione tra le funzioni svolte dagli enti locali**
- Strumenti per **migliorare la capacità di attuazione del PNRR e della politica di coesione** (impegno a medio termine fino al 2026-2027)

Elementi di innovazione sono emersi dai gruppi di lavoro come:

- l'Innovazione della funzione ICT (**Cybersecurity come tema nuovo**)
- maggiore **gradualità e progressione incrementale** nella gestione delle funzioni complesse nell'arco di vigenza del triennio del nuovo PRT



**Grazie!!**



# L'impatto degli investimenti pubblici

PNRR e Politica di coesione 2014/2020



# Introduzione

Gli **investimenti pubblici**, quale che sia la fonte di finanziamento, non solo consentono di **realizzare progetti**, ma sono anche una fondamentale fonte di **stimolo al sistema economico** nel suo complesso.

Nelle prossime slides proponiamo gli esiti di un'**analisi di impatto**\* degli investimenti attuati tramite il **PNRR** e la **Politica di coesione 2014/2020** (tenuti distinti per il diverso orizzonte temporale) su alcune **variabili macroeconomiche** chiave (Produzione, Valore aggiunto, Unità di lavoro).

*\* L'analisi è relativa all'intero **territorio regionale** perché il modello applicato è calibrato sulle caratteristiche dell'intero territorio. L'applicazione delle analisi alla scala provinciale richiederebbe la costruzione di un modello specifico per ogni Provincia.*

*L'analisi è stata realizzata da Prometeia utilizzando il modello RSUT Emilia-Romagna. I dati di partenza sugli investimenti hanno le stesse fonti già indicate in precedenza.*



# PNRR in E-R: analisi d'impatto

## I principali indicatori dell'impatto fino al 2026 del PNRR

- **Incremento produzione: 9,6 miliardi** considerando effetti diretti e indiretti, **14,8 miliardi** se si includono anche gli effetti indotti (*NB - PIL RER: 162 mld*)
- **Impatto sul valore aggiunto: 4,2 miliardi** considerando effetti diretti e indiretti, **6,9 miliardi** se si includono anche gli effetti indotti
- **Impatto occupazionale: 76.400 unità di lavoro** considerando gli effetti diretti e indiretti e **103.500 unità** se si considerano anche gli effetti indotti su circa 2 milioni di occupati.



# PNRR in E-R: analisi d'impatto

**Tab. B – Il PNRR 2022-2026: l'analisi di impatto.** Milioni di € a valori concatenati base 2015; migliaia di unità di lavoro; valori %. Fonte: Prometeia, Modello RSUT Emilia-Romagna

	Effetti iniziali	Effetti diretti e indiretti	Effetti diretti, indiretti e indotti
<i>Valori assoluti</i>			
<i>Investimenti fissi lordi</i>	3.906		
<i>Consumi delle AAPP</i>	2.102		
<i>Totale contributi</i>	6.008		
Consumi delle famiglie (indotti)	-	-	4.515
Produzione	4.929	9.622	14.758
Valore aggiunto	2.116	4.243	6.966
Unità di lavoro (000)	36,7	67,0	103,5
<i>Moltiplicatori effetti / spesa</i>			
Produzione (%)	82,0%	160,2%	245,6%
Valore aggiunto (%)	35,2%	70,6%	115,9%
Unità di lavoro (occupati per milione di €)	6,1	11,1	17,2
<i>Effetto cumulato % sull'anno base (2019)</i>			
Produzione	1,5%	3,0%	4,6%
Valore aggiunto	1,4%	2,9%	4,8%
Unità di lavoro (000)	1,8%	3,2%	5,0%



# PNRR in E-R: analisi d'impatto

**Tab. C – Il PNRR 2022-2026: gli effetti sulla dinamica regionale.** Milioni di € a valori concatenati base 2015; migliaia di unità di lavoro; var. % medie annue. Fonte: Prometeia, Modello RSUT Emilia-Romagna

	2021	2026	var. % ma 2022-2026	diff. rispetto al tendenziale (p%)
<i>Scenario tendenziale</i>				
Investimenti fissi lordi	34.322	41.207	3,7	-
Consumi delle AAPP	24.302	24.833	0,4	-
Consumi delle famiglie	85.313	95.826	2,4	-
Valore aggiunto	139.940	153.417	1,9	-
Unità di lavoro	1.958	2.109	1,5	-
<i>Scenario con gli effetti diretti e indiretti del Piano</i>				
Investimenti fissi lordi	34.322	45.114	5,6	1,9
Consumi delle AAPP	24.302	26.935	2,1	1,6
Consumi delle famiglie	85.313	95.826	2,4	-
Valore aggiunto	139.940	157.660	2,4	0,6
Unità di lavoro	1.958	2.176	2,1	0,6
<i>Scenario con effetti diretti, indiretti e indotti del Piano</i>				
Investimenti fissi lordi	34.322	45.114	5,6	1,9
Consumi delle AAPP	24.302	26.935	2,1	1,6
Consumi delle famiglie	85.313	100.342	3,3	0,9
Valore aggiunto	139.940	160.383	2,8	0,9
Unità di lavoro	1.958	2.212	2,5	1,0